

	= Bouwvlak Origineel	4.060m ²
	= Opp. nieuwbouw ABC+HTD	1.989m ² (<50% bouwvlak origineel)
	= Bouwvlak Nieuw	2.164m ²
	= Opp. nieuwbouw DE + serre	1.043m ² (<50% bouwvlak nieuw)
	Bouwvlak Totaal	6.224m²
	Bebouwing Totaal	3.032m² (<50% bouwvlak totaal)

Gemeente Petten
Sectie A
Perceel 330

<i>Bebouwd oppervlak</i>	<i>bestaand</i>	+	<i>nieuwbouw</i>	<i>totaal</i>
	:528m ²		2504m ²	3032m ²
<i>Bruto vloeroppervlakte (BVO)</i>	:1704m ²		10779m ²	12483m ²

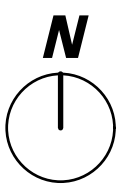

negen graden architectuur
 Schothorsterlaan 11 - 3822 NA Amersfoort
 T. 033.4702436 - E. info@9graden.net - I. www.9graden.net

Project: **Nieuwbouw Hotel Corfwater**
 Opdrachtgever: Het Nieuwe Strand Petten bv
 Tekening: **Situatie nieuw**
 Fase: Definitief Ontwerp
 Schaal: 1:1000
 Formaat: A3
 Projectnummer: 14.08

Tekeningnummer: **DO.0.1**
 Datum: 05.11.2020