

## BIJLAGE G KAART MET ROUTE VAN VELDBEZOEK

De kaart is opgenomen op de volgende pagina.

**Pallas**  
Route veldbezoeken

Routes veldbezoeken

Rood: 13-02-2019\*

1: 16-06-2017, 14-11-2018

2: 16-06-2017, 14-11-2018, 20-02-2019

3: 16-06-2020, 14-11-2018

4: 14-11-2018, 20-02-2019

5: 14-11-2018

6: 20-02-2019

7: 20-02-2019

\*Let op: tijdens dit veldbezoek is geprobeerd om via de vrij toegankelijke delen een zo groot mogelijk deel van het Natura 2000-gebied in beeld te krijgen en is dus niet alleen langs de paden gekeken.

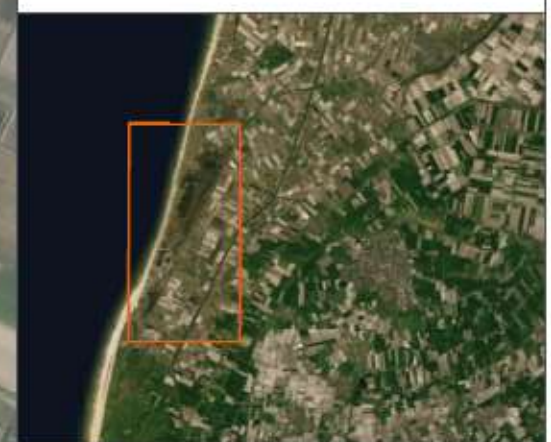
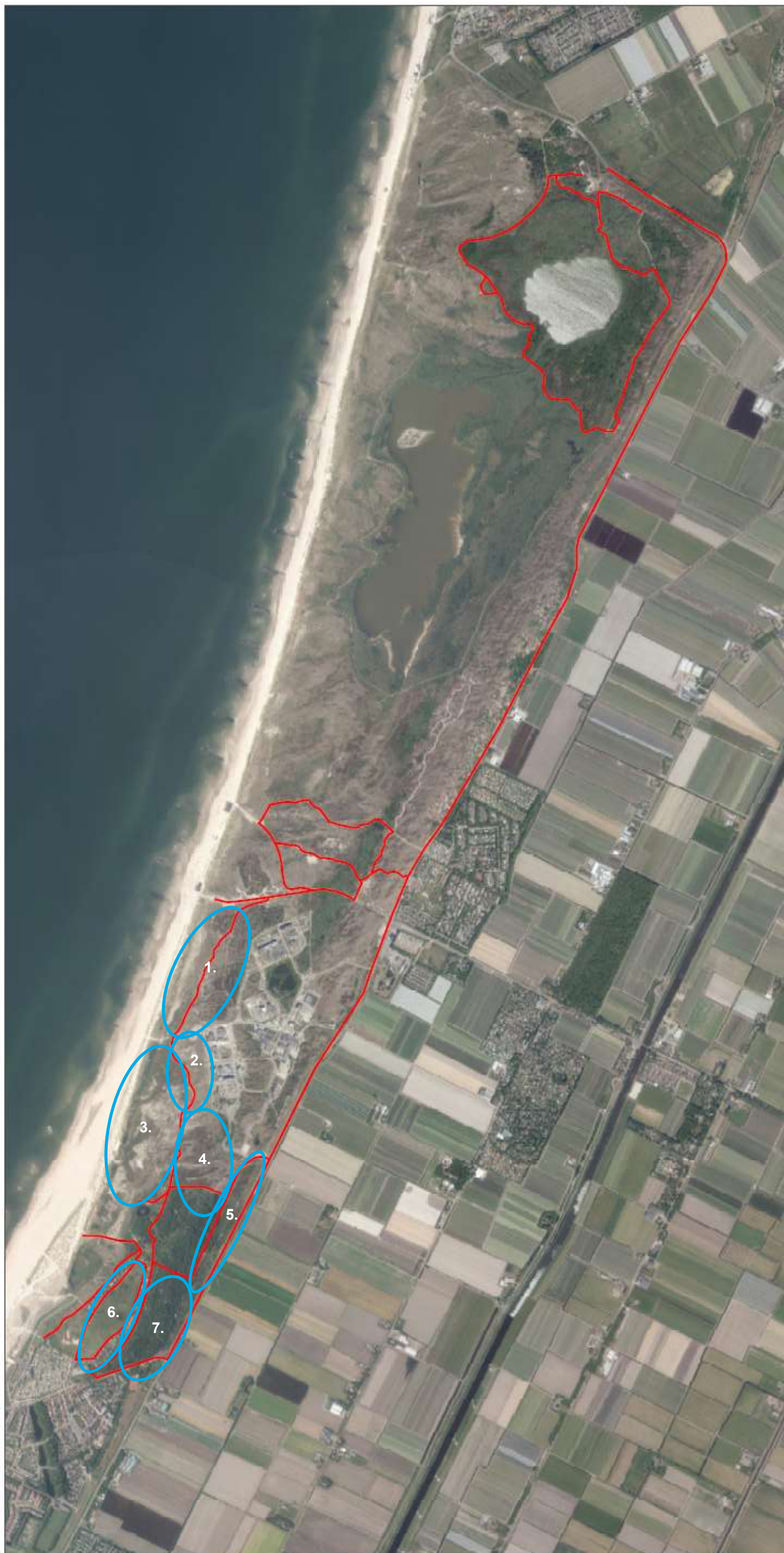

opdrachtgever: Pallas

datum: 22-Sep-20 C05022.219001

schaal (A3): 1:20,000

0 200 400 600 800 1000 m

## COLOFON

### PASSENDE BEOORDELING PALLAS-REACTOR TOETSING AAN DE WET NATUURBESCHERMING

#### KLANT

Stichting Voorbereiding PALLAS-reactor

#### AUTEUR

Gijs Kos, Reinoud Kleijberg

#### PROJECTNUMMER

C05011.000642

#### ONZE REFERENTIE

D10016570:33

#### DATUM

18 december 2020

#### GECONTROLEERD DOOR

#### VRIJGEGEVEN DOOR

Reinoud Kleijberg  
Senior ecoloog

Janet Eilering  
Projectmanager

#### **Arcadis Nederland B.V.**

Postbus 1018  
5200 BA 's-Hertogenbosch  
Nederland  
+31 (0)88 4261 261

[www.arcadis.com](http://www.arcadis.com)