

Zienswijze op Actualisatie Beleid Zonneparken

Zienswijze op Actualisatie Beleid Zonneparken

Wij hebben kennis genomen van de actualisatie van het beleid rond zonneparken in de gemeente Schagen. Hierbij zijn de zoekgebieden wederom gecommuniceerd. Het onderstaande plaatje geeft aan over welk deel van het beleid wij een zienswijze indienen.

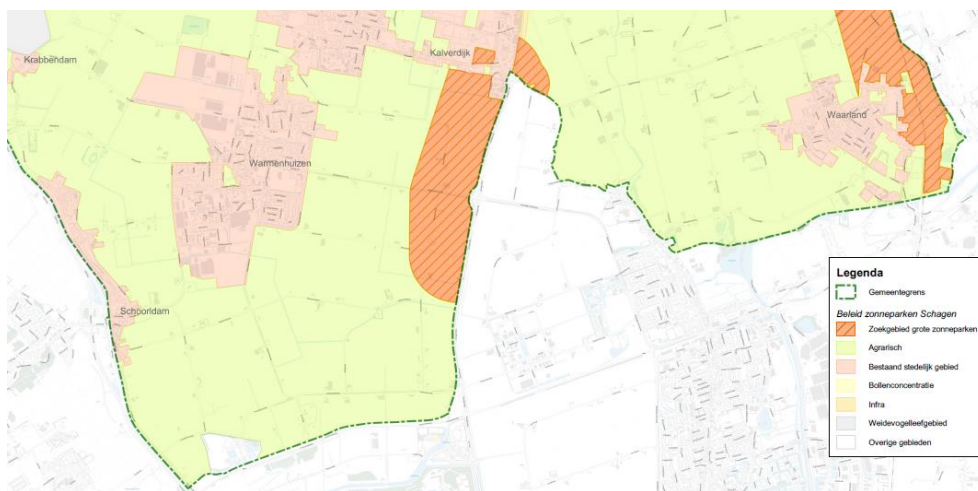

Het betreft het zoekgebied langs de N245 en het Noordhollands kanaal. Dit zoekgebied houdt op aan de zuidelijke kant bij de Rekerkoogweg.

Onze zienswijze is dat er redenen zijn om het zoekgebied te verlengen tot aan de kruising met de Diepsmeerweg:

- Qua landschappelijke effecten is dit gebied gelijk aan het bestaande zoekgebied.
- Het is een kansrijk gebied vanwege de afstand tot station Warmenhuizen.
- Er is wellicht een kans op cable pooling met de windmolens aan de N245. Dat maakt de maatschappelijke kosten lager, en de kansrijkheid hoger.
- De hoeveelheid omwonenden die effecten ondervinden is laag.
- Voor het verkeer op de wegen is het effect van een zonnepark in dit gebied gelijk aan het bestaande zoekgebied.
- Bij vergroting van het zoekgebied is het effect op de biodiversiteit in het gebied positief. Zonnepanelen kunnen “op zuid” worden geplaatst waardoor er ruimte is voor natuur tussen de panelen.

Met vriendelijke groeten,

