



GEMEENTE
Schagen

Evaluatie Reisgids RO

Commissie Ruimte 19 juni 2017



1 januari 2013

Nieuwe gemeente Schagen = feit!

Coalitieakkoord 2013 – 2018

- Leveren van snelle dienstverlening;
- Samenwerken met inwoners, bedrijven en instellingen en het geven/krijgen van vertrouwen;
- Terughoudend omgaan met en het beperken van regelgeving;
- Transparant, integer en intensief communiceren met inwoners, instellingen en bedrijven.

juli 2013

Pilot 'ontslakken' onder leiding van het landelijke team:

- Oorspronkelijke bestuurlijke opdracht: het opstellen van een nota verblijfsrecreatie met als gevolg een tijdelijke rem op ontwikkelingen en meer beleid;
- Het alternatief: geen nota verblijfsrecreatie en een kansrijk plan met voorbeeldfunctie selecteren om te 'ontslakken';
- En vervolgens: opgedane ervaringen gebruiken bij andere plannen.



2014

Recreatieontwikkeling
Duynpark Zwanewater

2014

Geleerde lessen:

- Samenwerken: gebruikmaken van elkaars expertise, openheid over het proces (niet het traditionele wij-zij en de gemeente in een toetsende rol);
- Redeneren vanuit 'gezond verstand';
- Er ontstaat ruimte voor goede en steeds frequenter terugkerende discussies over wat nu echt belangrijk is voor de gemeente.

Waar zit de kern van het beleid?

Wat is toetsbaar en handhaafbaar?

september 2015

Starten met 'dereguleren':

- Opdracht voor het opstellen van nieuw 'afwijkingsbeleid' voor ruimtelijke ontwikkelingen ter vervanging van 14 beleidsnota's.

'Het bieden van een kader waarmee snel een oordeel over de wenselijkheid en aanvaardbaarheid van een plan kan worden gevormd. Inzicht bieden in de wijze waarop een initiatief wordt beoordeeld, maar ook waar bij het ontwikkelen van plannen rekening mee moet worden gehouden.'

Risico's:

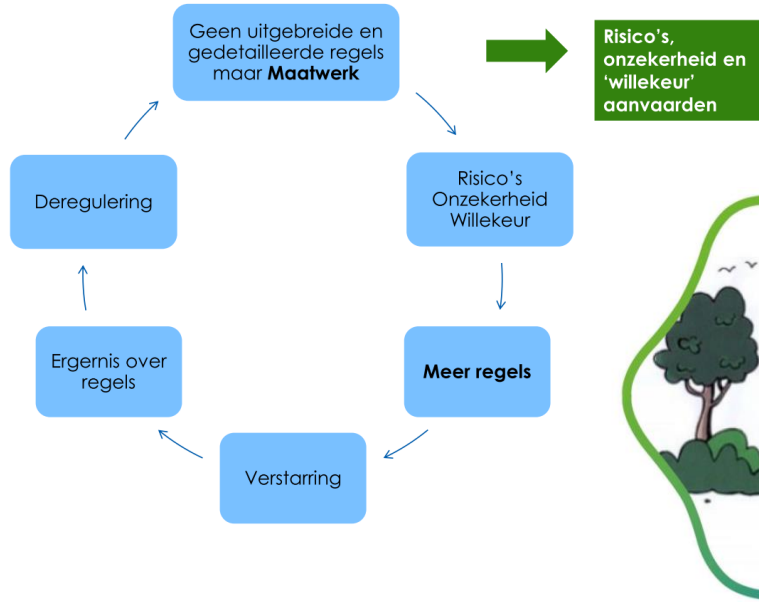

Kansen:

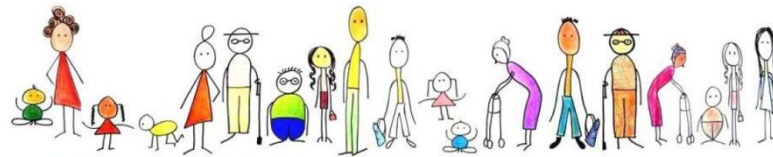

Ruimte voor participatie



Snel & eenvoudig



Integraal



Transparant

mei/juni 2015

Vaststelling Reisgids voor ruimtelijke ontwikkelingen

Handleiding + beleid = Reisgids voor ruimtelijke ontwikkelingen

- Stappenplan en processchema's
- Voorbeelden en inspiratieplaatjes
- Doelen a.d.h.v. thema's
- Regelgeving = middel (gezond verstand)

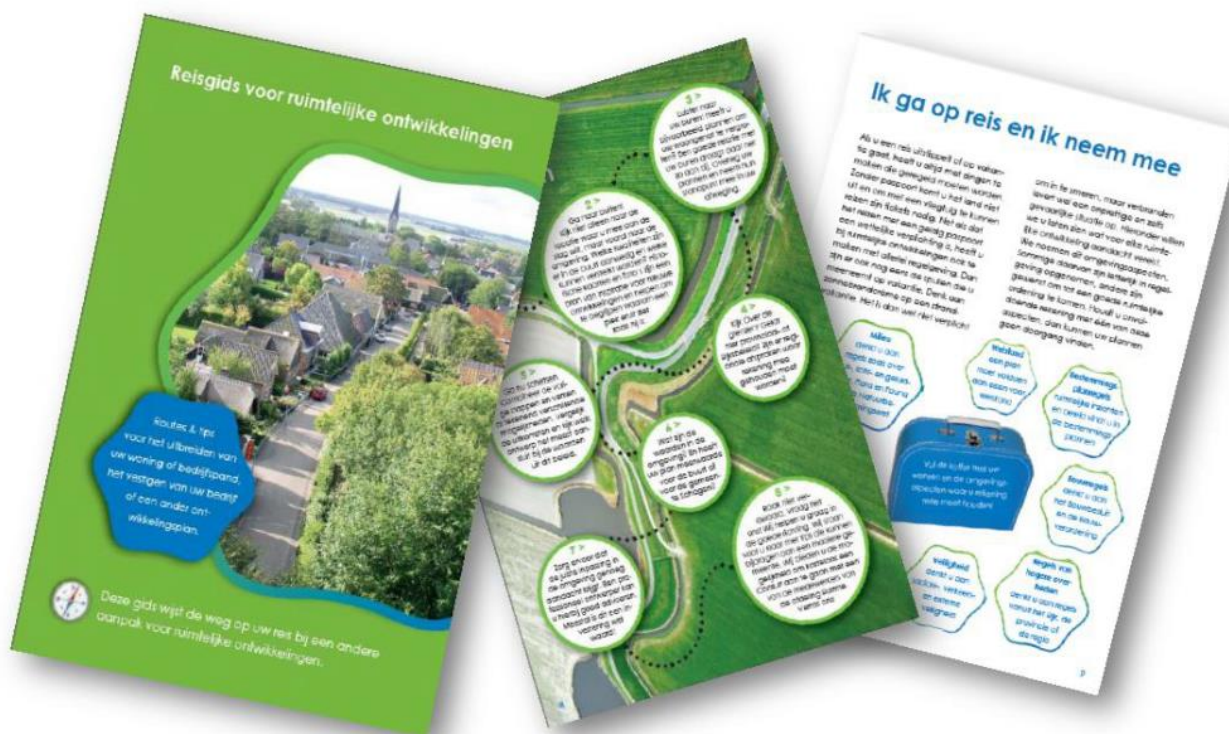

Evaluatie Reisgids voor ruimtelijke ontwikkelingen

Deel 1 Interviews

- Casemanagers Bouwzaken en RO Procedures;
- Verschillende beleidsadviseurs;
- Wethouder Beemsterboer;
- Een paar klanten (adviseurs/architecten) die voor verschillende ruimtelijke ontwikkelingen contact hebben gehad met onze gemeente en ervaringen van inwoners, bedrijven en instellingen kennen.

Is het beleidsstuk duidelijk en toereikend genoeg?

Zit het beleidsstuk juridisch goed in elkaar?

Is adviseren en toetsen aan de hand van de reisgids op een eenduidige manier mogelijk?

Hoe wordt de reisgids door klanten ervaren?

Worden de kansen die de reisgids biedt, voldoende benut?

Deel 2 Gegevens uit Squit XO

juni 2017

Bevindingen & conclusies

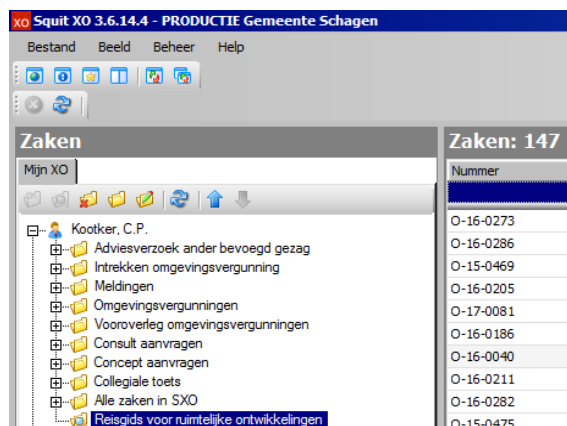

'Het opstellen van een uitgewerkt beleid is, gelet op de beleidsvrijheid van verweerder, geen verplichting; elke aanvraag dient op zijn eigen merites te worden beoordeeld. Dat is hier, onder toepassing van het hierboven geschetst toetsingskader en met inachtneming van verweerders leidraad voor nieuwe ontwikkelingen "Reisgids voor ruimtelijke ontwikkelingen", ook gebeurd. Naar het voorlopig oordeel van de voorzieningenrechter is de omgevingsvergunning met de als toetsingskader geldende stukken verleend.'

Uitspraak voorzieningenrechter 'Koperwiek' d.d. 25 oktober 2016



Presentaties Schakeldag 2016

3.11 | [Werken met de Reisgids voor ruimtelijke ontwikkelingen \(pdf, 4.1 MB\)](#)

PLATFORM31

K ga op reis en neem mee

De gemeente Schagen deed mee aan het programma ontslakken. "Regels die we niet goed kunnen uitleggen aan burgers, zijn eigenlijk geen goede regels. Daarom ontregelt Schagen", zegt Merle Pijlman, programmamanager Ruimte. "Om te voorkomen dat interessante initiatieven blijven liggen omwille van regels, onderzoeken we hoe deze initiatieven wel kunnen ontstaan en passen we waar nodig de regels aan. Met deze insteek stelde de gemeente een reisgids op waarmee de gemeente op een andere manier duidelijk maakt wat het beleid en de regelgeving is van de gemeente. Hierin staat het proces van vergunningaanvragen beschreven. Zo kan de gebruiker met verschillende stappen deze reis van vergunningverlening doorlopen. Dankzij deze methode kunnen initiatieven sneller ontstaan en is er meer ruimte voor gesprek. Juist dat is volgens Pijlman zo belangrijk. "Hierdoor wordt de vraag achter de vraag duidelijk. Wie meedenkt kan netwerk leveren, waardoor meer ruimte ontstaat voor initiatief. De reisgids maaktzichtelijker wat de stappen zijn, waardoor initiatieven soepeler het proces doorlopen."

Ontwikkelen met gezond verstand

[Ruimtelijke ordening](#)

| Laatst gewijzigd: 27-08-2015 14:24 | [Jos Feijtel](#) / [Cynthia Kootker](#) / [Merle Pijlman](#) |



Schagen - De ruimte die de gemeente Schagen biedt aan initiatiefnemers die willen ontwikkelen in de gemeente is enorm vergroot. De gemeente heeft een aanzienlijke stapel van dertien beleidsnota's op het gebied van ruimtelijke ontwikkeling laten vervallen om ruimte te creëren voor ontwikkelingen.

De gemeente wil meer dan voorheen handelen vanuit 'gezond boerenverstand', met oog voor de wensen en dromen van haar inwoners en ondernemers. De veelheid aan regels waaraan getoetst moest worden, werkte daarin belemmend. Daarom heeft de gemeente een veelheid aan (gedetailleerde) beleidsregels geschrapt en vervangen door een klantvriendelijke handleiding in de vorm van een reisgids.

juni 2017

Aanbevelingen

- 1) Er is geen aanleiding voor het opstellen van nieuw beleid op het gebied van ruimtelijke ontwikkelingen;
- 2) De gemeente zou kunnen overwegen om de reisgids te herzien in die zin dat beleid dat is vastgesteld na de reisgids in een geactualiseerde versie wordt opgenomen. Bijvoorbeeld het beleid voor arbeidsmigranten. Hierdoor blijft beleid op het gebied van ruimtelijke ontwikkelingen gebundeld.
- 3) De werkprocessen kunnen verbeterd worden met het doel om weer meer in gesprek te gaan met initiatiefnemers;
- 4) De reisgids zal nog meer optimaal worden gebruikt als de ambtenaren die er direct en indirect mee werken, regelmatig een 'opfriscursus' over de gedachte achter en de werkwijze van het stuk krijgen;
- 5) De dienstverlening wordt nog meer geoptimaliseerd door het leveren van een zgn. 'track & trace' systeem waarmee de status van aanvragen kan worden gevolgd.



GEMEENTE
Schagen

Vragen?

