

Verkennd bodemonderzoek conform NEN 5740

Locatie: Oostwal 84 te Warmenhuizen

Projectnummer: 05 1003119



Opdrachtgever: M. Overmeijer
Oostwal 84 1749XN
Warmenhuizen

Opdrachtnemer/ Rapporteur: Bodem Belang BV
Korfwaterweg 27
1755 LC Petten

Auteur: A. Elema

Datum: 9 juni 2017

Controle: R. Pronk

Voorwoord

Bodem Belang B.V. is een onafhankelijk bedrijf in milieu-geotechnisch onderzoek en is gevestigd in Petten. Daarnaast zijn wij actief op het gebied van sonderingen en saneringen.

Wanneer Bodem Belang B.V. vanaf het begin bij uw bodem als partner betrokken is garanderen wij een duurzaam resultaat op het gebied van milieu, funderingen en veiligheid.

Inhoudsopgave	Pagina
1. Inleiding en doel	1
1.1 Indeling van de rapportage	1
2. Vooronderzoek	2
2.1 Ligging onderzoekslocatie	2
2.2 Gebruik onderzoekslocatie	2
2.3 Eerder uitgevoerd milieukundig bodemonderzoek	3
2.4 Onderzoekshypothese	3
3. Beschrijving veldwerk	4
3.1 Uitvoering	4
3.2 Waarnemingen bij uitvoering	4
3.2.1 Bodemopbouw	4
3.2.2 Grondwater	4
3.2.3 Zintuiglijke waarnemingen	5
3.2.4 Asbest	5
3.2.5 Afwijkingen van beoordelingsrichtlijn (BRL)	5
3.3 Analysestrategie	6
4. Chemische analyses	7
4.1 Analyseresultaten	7
4.2 Toetsingskader	7
4.3 Interpretatie analyseresultaten	7
4.3.1 Analyseresultaten grond en grondwater	7
5. Conclusies en aanbevelingen	8
Bijlagen	
1. Tekeningen	
1.1 Topografische situatie	
1.2 Luchtfoto onderzoekslocatie	
1.3 Foto's locatie	
1.4 Situatieschets bodemonderzoek	
2. Analysecertificaten	
3. Toetsing analyseresultaten	
4. Toetsingskader	
5. Boorstaten en onafhankelijkheidsverklaring veldwerker	

1. Inleiding en doel

In opdracht van M. Overmeijer heeft Bodem Belang BV een verkennend bodemonderzoek uitgevoerd conform NEN 5740 op de locatie Oostwal 84 te Warmenhuizen.

De aanleiding van het bodemonderzoek is de aanvraag van een omgevingsvergunning.

Het doel van het onderzoek is het vaststellen van de milieuhygiënische kwaliteit van de bodem ter plaatse.

Tussen Bodem Belang en de opdrachtgever is er geen sprake van een relatie, die de onafhankelijkheid en de integriteit van Bodem Belang zou beïnvloeden en/of de werkzaamheden zou kunnen belemmeren.

Bodem Belang is geen eigenaar van de te keuren grond. Tevens is de eigenaar van de grond geen zusterbedrijf of het moederbedrijf.

1.1 Indeling van de rapportage

De rapportage bestaat uit vijf hoofdstukken.

Hoofdstuk 2:

Beschrijft het uitgevoerde vooronderzoek.

Hoofdstuk 3:

Hierin worden de veldwerkzaamheden besproken.

Hoofdstuk 4:

Behandelt de resultaten van de analyse.

Hoofdstuk 5:

Maakt een samenvatting met conclusie en geeft aanbevelingen.

2 Vooronderzoek.

Het vooronderzoek is uitgevoerd conform de NEN 5725.

2.1 Ligging onderzoekslocatie

De onderzoekslocatie bevindt zich aan de Oostwal 84 te Warmenhuizen en is kadastraal bekend onder de gemeente Warmenhuizen, sectie G, nummer 335.

De coördinaten van de onderzoekslocatie zijn: X = 111431 en Y = 527058. De topografische ligging van de locatie is weergegeven in bijlage 1.1.

Het oppervlak van het perceel is 1452 m², het onderzoeksgebied is circa 500 m².

2.2 Gebruik onderzoekslocatie

De onderzoekslocatie ligt aan de noordzijde van Warmenhuizen. De locatie is reeds lang bebouwd. Het huis op de locatie is gebouwd rond 1915 en de schuur rond 1980. De schuur is een tijdje in gebruik geweest als kolenopslag, later voor opslag van onder andere aardappelen.

Ten tijde van het veldwerk is op de locatie een schuur aanwezig met rondom tuin en deels erfverharding.

Dit bodemonderzoek maakt deel uit van de aanvraag van een omgevingsvergunning voor nieuwbouw.



figuur 1: kaart 1880



figuur 2: kaart 1920



figuur 3: kaart 1960



figuur 4: kaart 1996

2.3 Eerder uitgevoerd milieukundig bodemonderzoek

Bij de Regionale Uitvoeringsdienst Noord-Holland Noord en bij Bodemloket zijn van de onderzoekslocatie geen gegevens bekend van eerdere bodemonderzoeken, ondergrondse brandstoftanks en/of bodembedreigende activiteiten. De locatie ligt op de Bodemkwaliteitskaart voor de bovengrond in zone B1 (historische bebouwing) en voor de ondergrond in zone O3 (ondergrond klei).

2.4 Onderzoekshypothese

Voor de opzet van het onderzoek wordt uitgegaan van een strategie van een onverdachte locatie. Het bodemonderzoek is opgezet conform tabel 3 van NEN 5740 aantallen te verrichten boringen op een onverdachte locatie.

tabel 3—Aantallen te verrichten boringen op een onverdacht locatie als functie van de oppervlakte van de te onderzoeken locatie.

Oppervlakte locatie(ha)	boring(en) tot 0,5 m	boring(en) tot grondwater	boring(en) met peilbuis
0,01 - 0,05	2	1	1

Er zijn geen additionele boringen of peilbuizen geplaatst.

3 Beschrijving veldwerk

3.1 Uitvoering

Op 14 februari 2017 heeft werknemer R. Pronk (geregistreerd veldwerker) van Bodem Belang BV het verkennend bodemonderzoek uitgevoerd conform tabel 3 van NEN 5740. Op 21 februari 2017 heeft R. Pronk de peilbuis bemonsterd. Op 29 mei 2017 heeft R. Pronk een drietal boringen (na kernen van de betonvloer) uitgevoerd onder de vloer van de schuur.

De werkzaamheden zijn uitgevoerd op basis van BRL SIKB 2000, protocol 2001 en 2002. Bodem Belang is voor deze werkzaamheden gecertificeerd door Eerland Certification BV onder certificaatnr. EC-SIK-20271 (VKB protocol 2001, 2002, 2003, & 2018).

3.2 Waarnemingen bij uitvoering

3.2.1 Bodemopbouw

Voor alle boringen is gebruik gemaakt van een Edelmanboor.

De grond tot 1,7 à 2,0 meter min maaiveld (m-mv) bestaat uit overwegend sterk siltig klei, grijsbruin van kleur.

Vanaf 1,7 m-mv is de samenstelling matig siltig, matig fijn, donkergrijs zand.

De boorbeschrijvingen zijn weergegeven in bijlage 5.

3.2.2 Grondwater

De grondwaterstand is aangetroffen op 1,1 m-mv. De boring voor de peilbuis is 1,5 meter dieper doorgezet naar 2,6 m-mv.

Ter plaatse van het filter is een filterkous toegepast.

Tabel 1 Peilbuis en grondwatergegevens

Peilbuis	Filterstelling in cm-mv	Grondwaterstand in cm-mv	pH	EC in uS/cm	Troebelheid in FTU	Meetdatum
01	160-260	72	8,1	1020	68	2017-02-21

De pH en EC (elektrisch geleidingsvermogen) zijn in het veld gemeten. De troebelheid geeft aan dat het grondwater licht troebel is.

De zuurgraad en het elektrisch geleidingsvermogen zijn als normaal te beschouwen in deze omgeving.

3.2.3 Zintuiglijke waarnemingen

Tijdens de veldwerkzaamheden is in de bovengrond zwak tot matig wortelhoudend materiaal geconstateerd. De ondergrond is over het algemeen zintuiglijk schoon. Ter plaatse van boringen 01, 101, 102 en 103 is betonverharding aanwezig. Boring 04 is op een diepte van 0,45 m-mv gestaakt.

3.2.4 Asbest

Op het maaiveld en in het opgeboorde materiaal zijn geen asbestverdachte materialen geconstateerd.

3.2.5 Afwijkingen van de beoordelingsrichtlijn (BRL)

De werkzaamheden zijn geheel conform het protocol 2001 en 2002 uitgevoerd.

3.3 Analysestrategie

Op basis van de onderzoekshypothese en de in het veld waargenomen milieuhygiënische verontreinigingskenmerken zijn onderstaande monsters geselecteerd voor chemisch onderzoek:

tabel 2 Overzicht monsterselectie en analyses grondmengmonsters

Deellocatie	Mengmonster	Diepte(cm.-mv)	Grondsoort	Bijzonderheden	Analyse
Gehele locatie	MM1 bovengrond	01(15-50), 02(0-50), 03(0-50), 04(0-45)	Matig siltig, matig humeuze klei	Zwak wortelhoudend	NEN-5740-grond, lutum en organische stof
Gehele locatie	MM2 ondergrond	01(50-100), 01(110-160), 02(50-100), 02(100-150), 02(150-200)	Sterk siltige klei	Geen bijzonderheden	NEN-5740-grond, lutum en organische stof

tabel 3 Overzicht peilbuizen en analyses grondwatermonsters

Deellocatie	Peilbuis	Filter in cm-mv	Waarneming	Analyse
Gehele locatie	01	160-260	geen bijzonderheden	NEN-5740-grondwater

Van de grond tot 1,0 meter minus de vloer van de schuur is een mengmonster samengesteld (boringen 101, 102 en 103). Dit mengmonster is geanalyseerd op het analysepakket NEN 5740-grond, lutum en organische stof.

Alle monsters zijn voorbehandeld volgens AS3000.

4 Chemische analyses

4.1 Analyseresultaten

De chemische analyses en bepalingen zijn uitgevoerd door Analytico Milieu BV welke door de Raad Van Accreditatie (RVA) is erkend.

De analysecertificaten zijn weergegeven in bijlage 2.

4.2 Toetsingskader

Om te beoordelen of er sprake is van een ernstig gevaar voor de volksgezondheid en/of het milieu, zijn de analyseresultaten getoetst aan de eisen zoals deze zijn neergelegd in de Wet Bodembescherming en de Circulaire Bodemsanering (gewijzigd per 27 juni 2013).

4.3 Interpretatie analyseresultaten

4.3.1 Analyseresultaten grond en grondwater

Mengmonster bovengrond

In het mengmonster van de bovengrond overschrijden de gehalten aan lood, zink en PAK de betreffende achtergrondwaarden.

Mengmonster ondergrond

Het mengmonster van de ondergrond is voor wat betreft de geanalyseerde parameters analytisch schoon.

Grondwatermonsters

In het grondwater overschrijdt de concentratie aan xylenen de betreffende streefwaarde.

Mengmonster grond onder schuur

Het mengmonster van de grond onder de schuur is voor betreft de geanalyseerde parameters analytisch schoon.

5 Conclusies en aanbevelingen

In de bovengrond zijn lichte verhogingen aan lood, zink en PAK gemeten ten opzichte van de achtergrondwaarden. In de ondergrond zijn geen van de geanalyseerde parameters aangetoond in gehalten die de achtergrondwaarden overschrijden. In het grondwater is een licht verhoogde concentratie aan xylenen aangetoond ten opzichte van de streefwaarde. In de grond onder de schuur (0,15-1,0 m-mv) zijn geen van de geanalyseerde parameters aangetoond in gehalten die de achtergrondwaarden overschrijden.

De oorzaak van de lichte verhogingen is niet eenduidig aan te geven.

Gezien de resultaten van de geanalyseerde (meng)monsters moet de gestelde hypothese worden verworpen.

De aangetoonde gehalten overschrijden de betreffende achtergrondwaarden en streefwaarden, maar blijven beneden de betreffende toetsingswaarden voor nader onderzoek. Voor een nader onderzoek bestaat geen aanleiding.

Er is vanuit milieuhygiënisch oogpunt geen bezwaar voor het verlenen van een omgevingsvergunning.

Opmerkingen

Gezien het verkennende karakter van dit onderzoek is het, ondanks de zorgvuldigheid waarmee het is uitgevoerd, altijd mogelijk dat eventueel lokale verontreinigingen niet zijn ontdekt.

Mogelijk dient er bij de nieuwbouwactiviteiten grond van de locatie te worden afgevoerd. Dit rapport is niet geschikt om een uitspraak te doen over de hergebruiksmogelijkheden van deze grond. Hiervoor dient een onderzoek te worden uitgevoerd zoals omschreven in het Besluit Bodemkwaliteit. Hergebruik van de vrijkomende grond (zonder bijmengingen) op de onderzoekslocatie is wel mogelijk zonder verder bodemonderzoek uit te voeren.

Bijlage 1 - Tekeningen

- 1.1 Topografische situatie
- 1.2 Luchtfoto onderzoekslocatie
- 1.3 Foto's locatie
- 1.4 Situatieschets

1.1 Topografische situatie

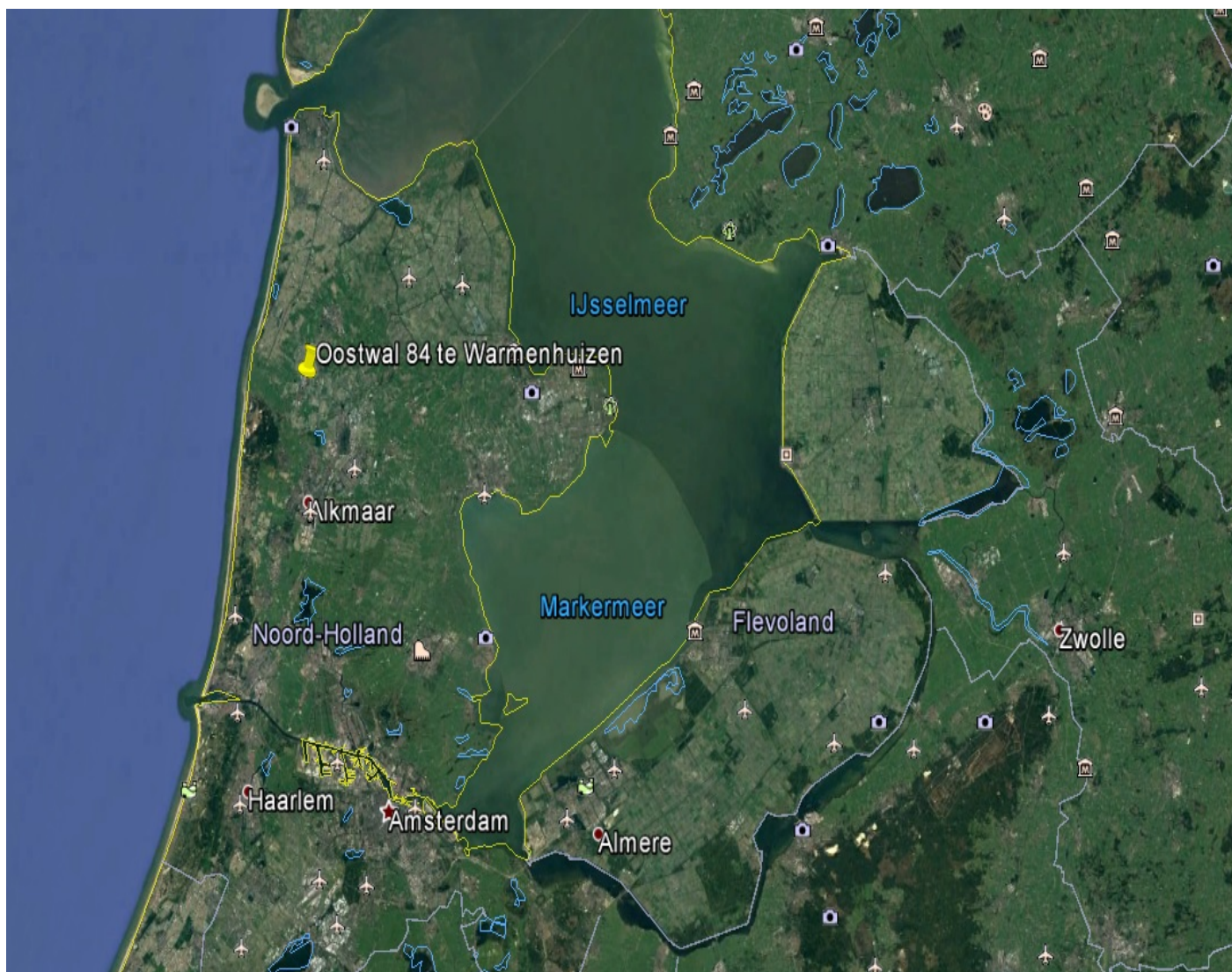

Locatie: Oostwal 84 te Warmenhuizen

Rapport nr.: 05 1003119

Opdrachtgever: M. Overmeijer

1.2 Luchtfoto onderzoekslocatie



Locatie: Oostwal 84 te Warmenhuizen

Rapport nr.: 05 1003119

Opdrachtgever: M. Overmeijer

SONDERINGEN MILIEUONDERZOEK SANERINGEN DUURZAME ENERGIE AARDWARMTE

1.3 Foto's locatie

Bodemloket Een initiatief van gemeenten, provincies en het Rijk

Home Naar de kaart Veel gestelde vragen Bevoegd gezag Zoeken

Home > Kaart

Kaart

Achtergrondkaart

- Kadastrale percelen
- Bodeminformatie

Beschikbaarheid gegevens

- Eigen website beschikbaar
- Geen gegevens in bodemloket

Voortgang onderzoek

- Gesaneerd
- Onderzoek uitgevoerd, geen noodzaak tot verder onderzoek of sanering
- Onderzoek uitgevoerd, verder onderzoek kan noodzakelijk zijn
- Historische activiteit bekend

Bodemkwaliteitskaarten

Mijensteengebieden

bodemloket



foto 01



foto 02



foto 03



foto 04



foto 05



kaart 1880



kaart 1920



kaart 1960



kaart 1996

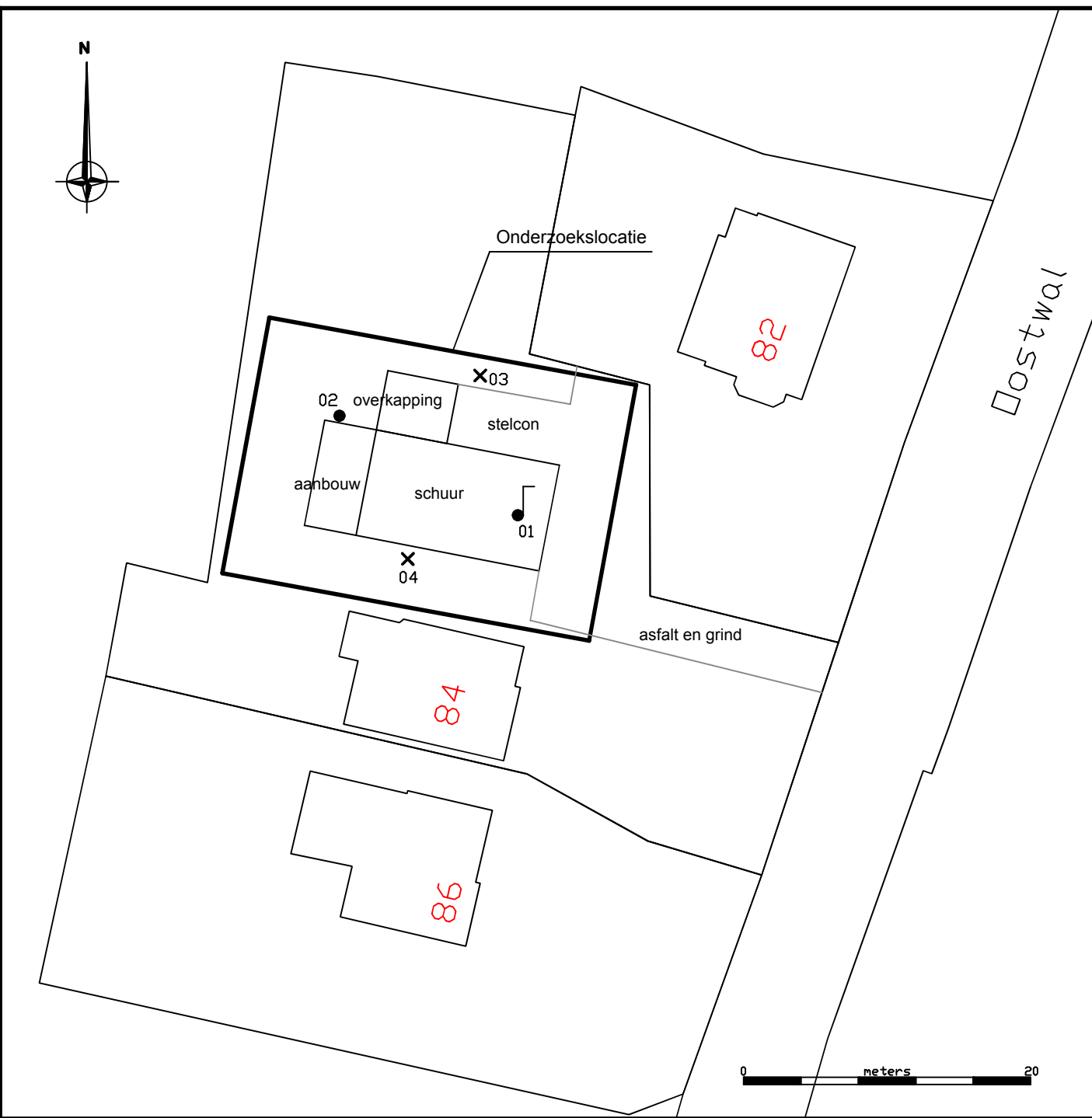

Locatie: Oostwal 84
Te: Warmenhuizen
Projectnummer: 051003119
Opdrachtgever: M. Overmeijer

Legenda
┌ = Peilbuis
● = Boring tot 2,0 m-mv
X = Boring tot 0,5 m-mv

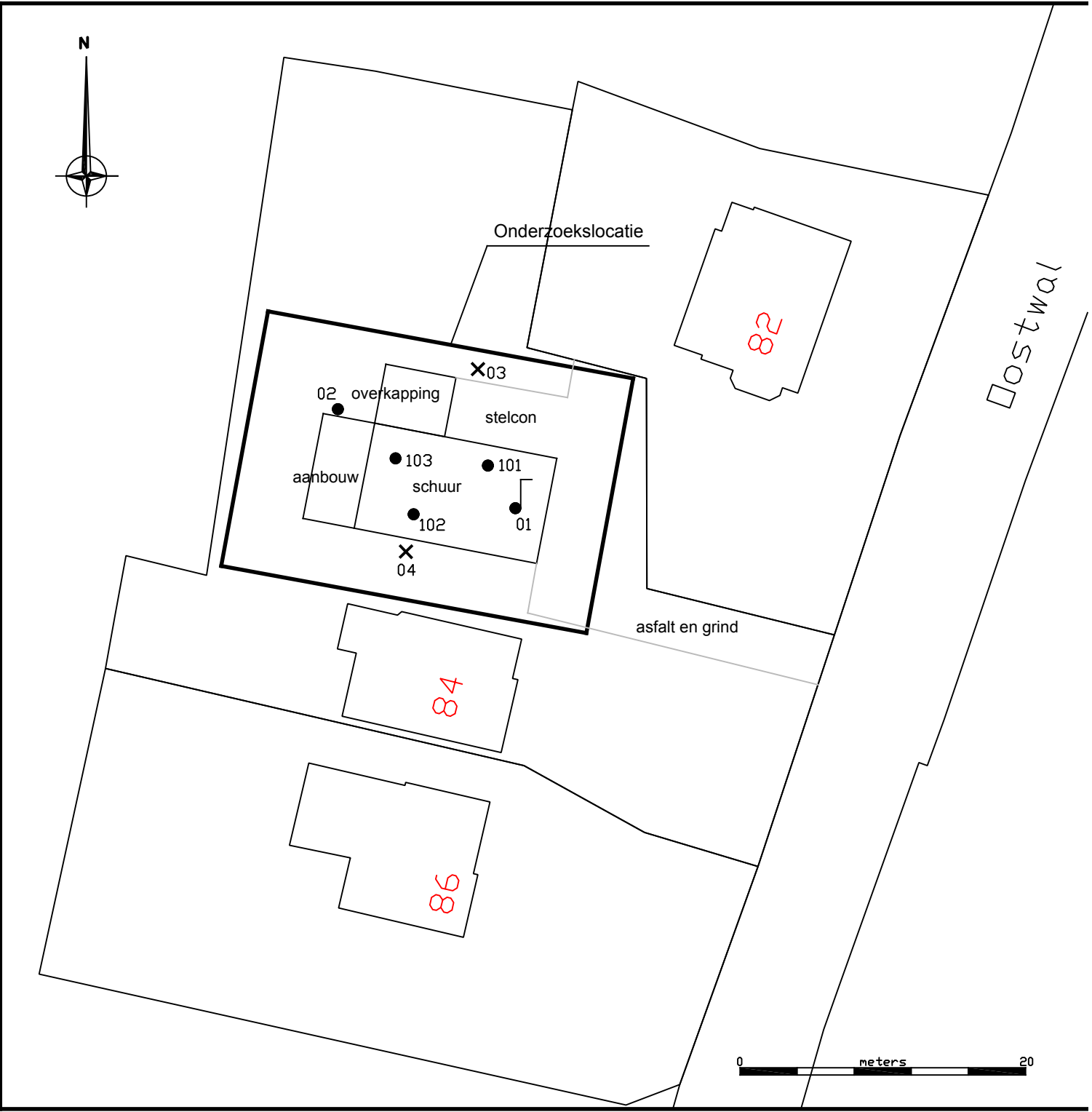

Locatie: Oostwal 84
 Te: Warmenhuizen
 Projectnummer: 051003119
 Opdrachtgever: M. Overmeijer

Legenda
 ● = Peilbuis
 ● = Boring tot 2,0 m-mv
 X = Boring tot 0,5 m-mv

Bijlage 2 - Analysecertificaten



Bodembelang BV
T.a.v. R. Pronk
Belkmerweg 34
1754 BC BURGERBRUG

Analyscertificaat

Datum: 22-Feb-2017

Hierbij ontvangt u de resultaten van het navolgende laboratoriumonderzoek.

Certificaatnummer/Versie	2017019282/1
Uw project/verslagnummer	051003119
Uw projectnaam	Oostwal 84
Uw ordernummer	051003119
Monster(s) ontvangen	15-Feb-2017

Dit certificaat mag uitsluitend in zijn geheel worden gereproduceerd.
De analyse resultaten hebben alleen betrekking op het beproefde object.

De grondmonsters worden tot 4 weken na datum ontvangst bewaard en watermonsters tot 2 weken na datum ontvangst. Zonder tegenbericht worden de monsters nadien afgevoerd.
Indien de monsters langer bewaard dienen te blijven verzoeken wij U dit exemplaar uiterlijk 1 werkdag voor afloop van de standaardbewaarperiode ondertekend aan ons te retourneren. Voor de kosten van het langer bewaren van monsters verwijzen wij naar de prijslijst.

Bewaren tot:

Datum:

Naam:

Handtekening:

Wij vertrouwen erop uw opdracht hiermee naar verwachting te hebben uitgevoerd, mocht U naar aanleiding van dit analysecertificaat nog vragen hebben verzoeken wij U contact op te nemen met de afdeling Verkoop en Advies.

Met vriendelijke groet,

Eurofins Analytico B.V.



Ing. A. Veldhuizen
Technical Manager

Eurofins Analytico B.V.

Gildeweg 42-46
3771 NB Barneveld
P.O. Box 459
3770 AL Barneveld NL

Tel. +31 (0)34 242 63 00
Fax +31 (0)34 242 63 99
E-mail info-env@eurofins.nl
Site www.eurofins.nl

BNP Paribas S.A. 227 9245 25
IBAN: NL71BNP0227924525
BIC: BNPANL2A
KvK/CoC No. 09088623
BTW/VAT No. NL 8043.14.883.B01

Eurofins Analytico B.V. is ISO 14001: 2004 gecertificeerd door TÜV en erkend door het Vlaamse Gewest (OVAM en Dep. LNE), het Brusselse Gewest (BIM), het Waalse Gewest (DGRNE-OWD) en door de overheid van Luxemburg (MEV).

Analysecertificaat

Uw project/verslagnummer	051003119	Certificaatnummer/Versie	2017019282/1
Uw projectnaam	Oostwal 84	Startdatum	15-Feb-2017
Uw ordernummer	051003119	Rapportagedatum	22-Feb-2017/12:17
Monsternemer	R. Pronk	Bijlage	A, B, C
Monstermatrix	Grond (AS3000)	Pagina	1/2

Analyse	Eenheid	1	2
Voorbehandeling			
Cryogeen malen AS3000		Uitgevoerd	Uitgevoerd
Bodemkundige analyses			
S Droge stof	% (m/m)	75.5	70.2
S Organische stof	% (m/m) ds	4.8	2.4
Q Gloeirest	% (m/m) ds	93.4	95.6
S Korrelgrootte < 2 µm (Lutum)	% (m/m) ds	25.4	29.3
Metalen			
S Barium (Ba)	mg/kg ds	60	21
S Cadmium (Cd)	mg/kg ds	0.34	<0.20
S Kobalt (Co)	mg/kg ds	6.0	8.0
S Koper (Cu)	mg/kg ds	18	10
S Kwik (Hg)	mg/kg ds	0.13	<0.050
S Molybdeen (Mo)	mg/kg ds	<1.5	<1.5
S Nikkel (Ni)	mg/kg ds	17	21
S Lood (Pb)	mg/kg ds	170	20
S Zink (Zn)	mg/kg ds	160	54
Minerale olie			
Minerale olie (C10-C12)	mg/kg ds	<3.0	<3.0
Minerale olie (C12-C16)	mg/kg ds	<5.0	<5.0
Minerale olie (C16-C21)	mg/kg ds	<5.0	<5.0
Minerale olie (C21-C30)	mg/kg ds	14	<11
Minerale olie (C30-C35)	mg/kg ds	10	<5.0
Minerale olie (C35-C40)	mg/kg ds	<6.0	<6.0
S Minerale olie totaal (C10-C40)	mg/kg ds	<35	<35
Polychloorbifenylen, PCB			
S PCB 28	mg/kg ds	<0.0010	<0.0010
S PCB 52	mg/kg ds	<0.0010	<0.0010
S PCB 101	mg/kg ds	<0.0010	<0.0010
S PCB 118	mg/kg ds	<0.0010	<0.0010

Nr.	Monsteromschrijving	Datum monstername	Monster nr.
1	MM1 bovengrond	14-Feb-2017	9401346
2	MM2 ondergrond	14-Feb-2017	9401347

Q: door RvA geaccrediteerde verrichting
 A: AP04 erkende verrichting
 S: AS 3000 erkende verrichting
 V: VLAREL erkende verrichting
 M: MCERTS erkend

Eurofins Analytico B.V.

Gildeweg 42-46
 3771 NB Barneveld
 P.O. Box 459
 3770 AL Barneveld NL
 Tel. +31 (0)34 242 63 00
 Fax +31 (0)34 242 63 99
 E-mail info-env@eurofins.nl
 Site www.eurofins.nl

BNP Paribas S.A. 227 9245 25
 IBAN: NL71BNPA0227924525
 BIC: BNPANL2A
 KvK/CoC No. 09088623
 BTW/VAT No. NL 8043.14.883.B01

Dit certificaat mag uitsluitend in zijn geheel worden gereproduceerd.
 Eurofins Analytico B.V. is ISO 14001: 2004 gecertificeerd door TÜV en erkend door het Vlaamse Gewest (OVAM en Dep. LNE), het Brusselse Gewest (BIM), het Waalse Gewest (DGRNE-OWD) en door de overheid van Luxemburg (MEV).





Analysecertificaat

Uw project/verslagnummer	051003119	Certificaatnummer/Versie	2017019282/1
Uw projectnaam	Oostwal 84	Startdatum	15-Feb-2017
Uw ordernummer	051003119	Rapportagedatum	22-Feb-2017/12:17
Monsternemer	R. Pronk	Bijlage	A, B, C
Monstermatrix	Grond (AS3000)	Pagina	2/2

Analyse	Eenheid	1	2
S PCB 138	mg/kg ds	<0.0010	<0.0010
S PCB 153	mg/kg ds	<0.0010	<0.0010
S PCB 180	mg/kg ds	<0.0010	<0.0010
S PCB (som 7) (factor 0,7)	mg/kg ds	0.0049 ¹⁾	0.0049 ¹⁾
Polycyclische Aromatische Koolwaterstoffen, PAK			
S Naftaleen	mg/kg ds	<0.050	<0.050
S Fenanthreen	mg/kg ds	0.26	<0.050
S Anthraceen	mg/kg ds	0.17	<0.050
S Fluorantheen	mg/kg ds	0.42	<0.050
S Benzo(a)anthraceen	mg/kg ds	0.21	<0.050
S Chryseen	mg/kg ds	0.27	<0.050
S Benzo(k)fluorantheen	mg/kg ds	0.14	<0.050
S Benzo(a)pyreen	mg/kg ds	0.23	<0.050
S Benzo(ghi)peryleen	mg/kg ds	0.17	<0.050
S Indeno(123-cd)pyreen	mg/kg ds	0.19	<0.050
S PAK VROM (10) (factor 0,7)	mg/kg ds	2.1	0.35 ¹⁾

Nr.	Monsterschrijving	Datum monstername	Monster nr.
1	MM1 bovengrond	14-Feb-2017	9401346
2	MM2 ondergrond	14-Feb-2017	9401347

Q: door RvA geaccrediteerde verrichting
 A: AP04 erkende verrichting
 S: AS 3000 erkende verrichting
 V: VLAREL erkende verrichting
 M: MCERTS erkend

Akkoord
Pr.coörd.

Eurofins Analytico B.V.

Gildeweg 42-46
 3771 NB Barneveld
 P.O. Box 459
 3770 AL Barneveld NL
 Tel. +31 (0)34 242 63 00
 Fax +31 (0)34 242 63 99
 E-mail info-env@eurofins.nl
 Site www.eurofins.nl

BNP Paribas S.A. 227 9245 25
 IBAN: NL71BNPA0227924525
 BIC: BNPANL2A
 KvK/CoC No. 09088623
 BTW/VAT No. NL 8043.14.883.B01

Dit certificaat mag uitsluitend in zijn geheel worden gereproduceerd.
 Eurofins Analytico B.V. is ISO 14001: 2004 gecertificeerd door TÜV en erkend door het Vlaamse Gewest (OVAM en Dep. LNE), het Brusselse Gewest (BIM), het Waalse Gewest (DGRNE-OWD) en door de overheid van Luxemburg (MEV).





Bijlage (A) met deelmonsterinformatie behorende bij analysecertificaat 2017019282/1

Monster nr.	Boornr	Omschrijving	Van	Tot	Barcode	Monsteromschrijving
9401346	01	01a	15	50	0533736346	MM1 bovengrond
9401346	02	02a	0	50	0533736327	
9401346	03	03a	0	50	0533736347	
9401346	04	04a	0	45	0533736313	
9401347	01	01b	50	100	0533736348	MM2 ondergrond
9401347	01	01c	110	160	0533736349	
9401347	02	02b	50	100	0533735948	
9401347	02	02c	100	150	0533736324	
9401347	02	02d	150	200	0533736155	



Eurofins Analytico B.V.

Gildeweg 42-46
 3771 NB Barneveld
 P.O. Box 459
 3770 AL Barneveld NL
 Tel. +31 (0)34 242 63 00
 Fax +31 (0)34 242 63 99
 E-mail info-env@eurofins.nl
 Site www.eurofins.nl

BNP Paribas S.A. 227 9245 25
 IBAN: NL71BNPA0227924525
 BIC: BNPANL2A
 KvK/CoC No. 09088623
 BTW/VAT No. NL 8043.14.883.B01

Eurofins Analytico B.V. is ISO 14001: 2004 gecertificeerd door TÜV en erkend door het Vlaamse Gewest (OVAM en Dep. LNE), het Brusselse Gewest (BIM), het Waalse Gewest (DGRNE-OWD) en door de overheid van Luxemburg (MEV).

**Bijlage (B) met opmerkingen behorende bij analysecertificaat 2017019282/1**

Pagina 1/1

Opmerking 1)De toetswaarde van de som is gelijk aan de sommatie van $0,7 \cdot RG$ **Eurofins Analytico B.V.**

Gildeweg 42-46 Tel. +31 (0)34 242 63 00
3771 NB Barneveld Fax +31 (0)34 242 63 99
P.O. Box 459 E-mail info-env@eurofins.nl
3770 AL Barneveld NL Site www.eurofins.nl

BNP Paribas S.A. 227 9245 25
IBAN: NL71BNPA0227924525
BIC: BNPANL2A
KvK/CoC No. 09088623
BTW/VAT No. NL 8043.14.883.B01

Eurofins Analytico B.V. is ISO 14001: 2004 gecertificeerd door TÜV en erkend door het Vlaamse Gewest (OVAM en Dep. LNE), het Brusselse Gewest (BIM), het Waalse Gewest (DGRNE-OWD) en door de overheid van Luxemburg (MEV).

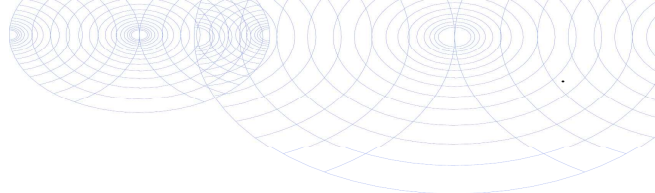

Bijlage (C) met methodeverwijzingen behorende bij analysecertificaat 2017019282/1

Pagina 1/1

Analyse	Methode	Techniek	Methode referentie
Cryogeen malen AS3000	W0106	Voorbehandeling	Cf. AS3000
Droge Stof	W0104	Gravimetrie	Cf. pb 3010-2 en gw. NEN-EN 15934
Organische stof (gloeiverlies)	W0109	Gravimetrie	Cf. pb 3010-3 en cf. NEN 5754
Korrelgrootte < 2 µm (lutum)	W0171	Sedimentatie	Cf. pb 3010-4 en cf. NEN 5753
Barium (Ba)	W0423	ICP-MS	Cf. pb 3010-5 en cf. NEN-EN-ISO 17294-2
Cadmium (Cd)	W0423	ICP-MS	Cf. pb 3010-5 en cf. NEN-EN-ISO 17294-2
Kobalt (Co)	W0423	ICP-MS	Cf. pb 3010-5 en cf. NEN-EN-ISO 17294-2
Koper (Cu)	W0423	ICP-MS	Cf. pb 3010-5 en cf. NEN-EN-ISO 17294-2
Kwik (Hg)	W0423	ICP-MS	Cf. pb 3010-5 en cf. NEN-EN-ISO 17294-2
Molybdeen (Mo)	W0423	ICP-MS	Cf. pb 3010-5 en cf. NEN-EN-ISO 17294-2
Nikkel (Ni)	W0423	ICP-MS	Cf. pb 3010-5 en cf. NEN-EN-ISO 17294-2
Lood (Pb)	W0423	ICP-MS	Cf. pb 3010-5 en cf. NEN-EN-ISO 17294-2
Zink (Zn)	W0423	ICP-MS	Cf. pb 3010-5 en cf. NEN-EN-ISO 17294-2
Minerale Olie (C10-C40)	W0202	GC-FID	Cf. pb 3010-7 en gw. NEN-EN-ISO 16703
PCB (7)	W0271	GC-MS	Cf. pb 3010-8 en gw. NEN 6980
PAK (10) (VROM)	W0271	GC-MS	Cf. pb. 3010-6 en gw. NEN-ISO 18287
PAK som AS3000/AP04	W0271	GC-MS	Cf. pb. 3010-6 en gw. NEN-ISO 18287

Nadere informatie over de toegepaste onderzoeksmethoden alsmede een classificatie van de meetonzekerheid staan vermeld in ons overzicht "Specificaties analysemethoden", versie juni 2016.



Eurofins Analytico B.V.

Gildeweg 42-46
3771 NB Barneveld
P.O. Box 459
3770 AL Barneveld NL

Tel. +31 (0)34 242 63 00
Fax +31 (0)34 242 63 99
E-mail info-env@eurofins.nl
Site www.eurofins.nl

BNP Paribas S.A. 227 9245 25
IBAN: NL71BNPA0227924525
BIC: BNPANL2A
KvK/CoC No. 09088623
BTW/VAT No. NL 8043.14.883.B01

Eurofins Analytico B.V. is ISO 14001: 2004 gecertificeerd door TÜV en erkend door het Vlaamse Gewest (OVAM en Dep. LNE), het Brusselse Gewest (BIM), het Waalse Gewest (DGRNE-OWD) en door de overheid van Luxemburg (MEV).

Bodembelang BV
T.a.v. R. Pronk
Belkmerweg 34
1754 BC BURGERBRUG

Analyscertificaat

Datum: 27-Feb-2017

Hierbij ontvangt u de resultaten van het navolgende laboratoriumonderzoek.

Certificaatnummer/Versie	2017021617/1
Uw project/verslagnummer	051003119
Uw projectnaam	Oostwal 84
Uw ordernummer	051003119
Monster(s) ontvangen	22-Feb-2017

Dit certificaat mag uitsluitend in zijn geheel worden gereproduceerd.
De analyse resultaten hebben alleen betrekking op het beproefde object.

De grondmonsters worden tot 4 weken na datum ontvangst bewaard en watermonsters tot 2 weken na datum ontvangst. Zonder tegenbericht worden de monsters nadien afgevoerd.
Indien de monsters langer bewaard dienen te blijven verzoeken wij U dit exemplaar uiterlijk 1 werkdag voor afloop van de standaardbewaarperiode ondertekend aan ons te retourneren. Voor de kosten van het langer bewaren van monsters verwijzen wij naar de prijslijst.

Bewaren tot:

Datum:

Naam:

Handtekening:

Wij vertrouwen erop uw opdracht hiermee naar verwachting te hebben uitgevoerd, mocht U naar aanleiding van dit analyscertificaat nog vragen hebben verzoeken wij U contact op te nemen met de afdeling Verkoop en Advies.

Met vriendelijke groet,

Eurofins Analytico B.V.



Ing. A. Veldhuizen
Technical Manager

Eurofins Analytico B.V.

Gildeweg 42-46
3771 NB Barneveld
P.O. Box 459
3770 AL Barneveld NL

Tel. +31 (0)34 242 63 00
Fax +31 (0)34 242 63 99
E-mail info-env@eurofins.nl
Site www.eurofins.nl

BNP Paribas S.A. 227 9245 25
IBAN: NL71BNP0227924525
BIC: BNPANL2A
KvK/CoC No. 09088623
BTW/VAT No. NL 8043.14.883.B01

Eurofins Analytico B.V. is ISO 14001: 2004 gecertificeerd door TÜV en erkend door het Vlaamse Gewest (OVAM en Dep. LNE), het Brusselse Gewest (BIM), het Waalse Gewest (DGRNE-OWD) en door de overheid van Luxemburg (MEV).

Analysecertificaat

Uw project/verslagnummer 051003119
 Uw projectnaam Oostwal 84
 Uw ordernummer 051003119

Monsternemer R. Pronk
 Monstermatrix Water (AS3000)

Certificaatnummer/Versie 2017021617/1
 Startdatum 22-Feb-2017
 Rapportagedatum 27-Feb-2017/08:32
 Bijlage A, B, C
 Pagina 1/2

Analyse	Eenheid	1
Metalen		
S Barium (Ba)	µg/L	<20
S Cadmium (Cd)	µg/L	<0.20
S Kobalt (Co)	µg/L	<2.0
S Koper (Cu)	µg/L	<2.0
S Kwik (Hg)	µg/L	<0.050
S Molybdeen (Mo)	µg/L	<2.0
S Nikkel (Ni)	µg/L	<3.0
S Lood (Pb)	µg/L	<2.0
S Zink (Zn)	µg/L	33
Vluchtige Aromatische Koolwaterstoffen		
S Benzeen	µg/L	<0.20
S Toluene	µg/L	0.67
S Ethylbenzeen	µg/L	<0.20
S o-Xyleen	µg/L	<0.10
S m, p-Xyleen	µg/L	0.21
S Xylenen (som) factor 0,7	µg/L	0.28
BTEX (som)	µg/L	<0.90
S Naftaleen	µg/L	<0.020
S Styreen	µg/L	<0.20
Vluchtige organische halogeenkoolwaterstoffen		
S Dichloormethaan	µg/L	<0.20
S Trichloormethaan	µg/L	<0.20
S Tetrachloormethaan	µg/L	<0.10
S Trichlooretheen	µg/L	<0.20
S Tetrachlooretheen	µg/L	<0.10
S 1,1-Dichloorethaan	µg/L	<0.20
S 1,2-Dichloorethaan	µg/L	<0.20
S 1,1,1-Trichloorethaan	µg/L	<0.10
S 1,1,2-Trichloorethaan	µg/L	<0.10
S cis 1,2-Dichlooretheen	µg/L	<0.10

Nr. Monsteromschrijving

1 Peilbuis 1

Datum monsternamen

21-Feb-2017

Monster nr.

9409195

Q: door RvA geaccrediteerde verrichting
 A: AP04 erkende verrichting
 S: AS 3000 erkende verrichting
 V: VLAREL erkende verrichting
 M: MCERTS erkend

Dit certificaat mag uitsluitend in zijn geheel worden gereproduceerd.

Eurofins Analytico B.V.

Gildeweg 42-46 Tel. +31 (0)34 242 63 00
 3771 NB Barneveld Fax +31 (0)34 242 63 99
 P.O. Box 459 E-mail info-env@eurofins.nl
 3770 AL Barneveld NL Site www.eurofins.nl

BNP Paribas S.A. 227 9245 25
 IBAN: NL71BNPA0227924525
 BIC: BNPANL2A
 KvK/CoC No. 09088623
 BTW/VAT No. NL 8043.14.883.B01

Eurofins Analytico B.V. is ISO 14001: 2004 gecertificeerd door TÜV en erkend door het Vlaamse Gewest (OVAM en Dep. LNE), het Brusselse Gewest (BIM), het Waalse Gewest (DGRNE-OWD) en door de overheid van Luxemburg (MEV).





Analysecertificaat

Uw project/verslagnummer 051003119
 Uw projectnaam Oostwal 84
 Uw ordernummer 051003119

Monsternemer R. Pronk
 Monstermatrix Water (AS3000)

Certificaatnummer/Versie 2017021617/1
 Startdatum 22-Feb-2017
 Rapportagedatum 27-Feb-2017/08:32
 Bijlage A, B, C
 Pagina 2/2

Analyse	Eenheid	1
S trans 1,2-Dichlooretheen	µg/L	<0.10
CKW (som)	µg/L	<1.6
S Tribroommethaan	µg/L	<0.20
S Vinylchloride	µg/L	<0.10
S 1,1-Dichlooretheen	µg/L	<0.10
S 1,2-Dichloorethenen (Som) factor 0,7	µg/L	0.14 ¹⁾
S 1,1-Dichloorpropaan	µg/L	<0.20
S 1,2-Dichloorpropaan	µg/L	<0.20
S 1,3-Dichloorpropaan	µg/L	<0.20
S Dichloorpropanen som factor 0.7	µg/L	0.42
Minerale olie		
Minerale olie (C10-C12)	µg/L	<10
Minerale olie (C12-C16)	µg/L	<10
Minerale olie (C16-C21)	µg/L	<10
Minerale olie (C21-C30)	µg/L	<15
Minerale olie (C30-C35)	µg/L	<10
Minerale olie (C35-C40)	µg/L	<10
S Minerale olie totaal (C10-C40)	µg/L	<50

Nr. Monsterschrijving

1 Peilbuis 1

Datum monstername

21-Feb-2017

Monster nr.

9409195

Eurofins Analytico B.V.

Gildeweg 42-46
 3771 NB Barneveld
 P.O. Box 459
 3770 AL Barneveld NL

Tel. +31 (0)34 242 63 00
 Fax +31 (0)34 242 63 99
 E-mail info-env@eurofins.nl
 Site www.eurofins.nl

BNP Paribas S.A. 227 9245 25
 IBAN: NL71BNPA0227924525
 BIC: BNPANL2A
 KvK/CoC No. 09088623
 BTW/VAT No. NL 8043.14.883.B01



Q: door RvA geaccrediteerde verrichting
 A: AP04 erkende verrichting
 S: AS 3000 erkende verrichting
 V: VLAREL erkende verrichting
 M: MCERTS erkend

Dit certificaat mag uitsluitend in zijn geheel worden gereproduceerd.
 Eurofins Analytico B.V. is ISO 14001: 2004 gecertificeerd door TÜV en erkend door het Vlaamse Gewest (OVAM en Dep. LNE), het Brusselse Gewest (BIM), het Waalse Gewest (DGRNE-OWD) en door de overheid van Luxemburg (MEV).

Akkoord
 Pr.coörd.





Bijlage (A) met deelmonsterinformatie behorende bij analysecertificaat 2017021617/1

Monster nr.	Boornr	Omschrijving	Van	Tot	Barcode	Monsteromschrijving
9409195	01	01a	160	260	0680237767	Peilbuis 1
9409195	01	01b	160	260	0680237762	
9409195	01	01c	160	260	0800530608	



Eurofins Analytico B.V.

Gildeweg 42-46
 3771 NB Barneveld
 P.O. Box 459
 3770 AL Barneveld NL

Tel. +31 (0)34 242 63 00
 Fax +31 (0)34 242 63 99
 E-mail info-env@eurofins.nl
 Site www.eurofins.nl

BNP Paribas S.A. 227 9245 25
 IBAN: NL71BNPA0227924525
 BIC: BNPANL2A
 KvK/CoC No. 09088623
 BTW/VAT No. NL 8043.14.883.B01

Eurofins Analytico B.V. is ISO 14001: 2004 gecertificeerd door TÜV en erkend door het Vlaamse Gewest (OVAM en Dep. LNE), het Brusselse Gewest (BIM), het Waalse Gewest (DGRNE-OWD) en door de overheid van Luxemburg (MEV).

**Bijlage (B) met opmerkingen behorende bij analysecertificaat 2017021617/1**

Pagina 1/1

Opmerking 1)De toetswaarde van de som is gelijk aan de sommatie van $0,7 \cdot RG$ **Eurofins Analytico B.V.**

Gildeweg 42-46 Tel. +31 (0)34 242 63 00
3771 NB Barneveld Fax +31 (0)34 242 63 99
P.O. Box 459 E-mail info-env@eurofins.nl
3770 AL Barneveld NL Site www.eurofins.nl

BNP Paribas S.A. 227 9245 25
IBAN: NL71BNPA0227924525
BIC: BNPNL2A
KvK/CoC No. 09088623
BTW/VAT No. NL 8043.14.883.B01

Eurofins Analytico B.V. is ISO 14001: 2004 gecertificeerd door TÜV en erkend door het Vlaamse Gewest (OVAM en Dep. LNE), het Brusselse Gewest (BIM), het Waalse Gewest (DGRNE-OWD) en door de overheid van Luxemburg (MEV).

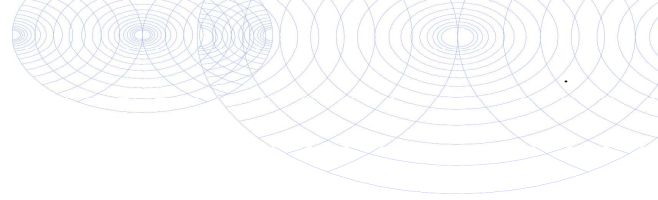

Bijlage (C) met methodeverwijzingen behorende bij analysecertificaat 2017021617/1

Pagina 1/1

Analyse	Methode	Techniek	Methode referentie
Barium (Ba)	W0421	ICP-MS	Cf. pb 3110-3 en cf. NEN-EN-ISO 17294-2
Cadmium (Cd)	W0421	ICP-MS	Cf. pb 3110-3 en cf. NEN-EN-ISO 17294-2
Cobalt (Co)	W0421	ICP-MS	Cf. pb 3110-3 en cf. NEN-EN-ISO 17294-2
Koper (Cu)	W0421	ICP-MS	Cf. pb 3110-3 en cf. NEN-EN-ISO 17294-2
Kwik (Hg)	W0421	ICP-MS	Cf. pb 3110-3 en cf. NEN-EN-ISO 17294-2
Molybdeen (Mo)	W0421	ICP-MS	Cf. pb 3110-3 en cf. NEN-EN-ISO 17294-2
Nikkel (Ni)	W0421	ICP-MS	Cf. pb 3110-3 en cf. NEN-EN-ISO 17294-2
Lood (Pb)	W0421	ICP-MS	Cf. pb 3110-3 en cf. NEN-EN-ISO 17294-2
Zink (Zn)	W0421	ICP-MS	Cf. pb 3110-3 en cf. NEN-EN-ISO 17294-2
Xylenen som AS3000	W0254	HS-GC-MS	Cf. pb 3130-1
Aromaten (BTEXN)	W0254	HS-GC-MS	Cf. pb 3130-1
Styreen	W0254	HS-GC-MS	Cf. pb 3130-1
VOC(11)	W0254	HS-GC-MS	Cf. pb 3130-1
Tribroommethaan (Bromoform)	W0254	HS-GC-MS	Cf. pb 3130-1
Vinylchloride	W0254	HS-GC-MS	Cf. pb 3130-1
1,1-Dichlooretheen	W0254	HS-GC-MS	Cf. pb 3130-1
DiChEtheen som AS3000	W0254	HS-GC-MS	Cf. pb 3130-1
1,1-Dichloorpropan	W0254	HS-GC-MS	Cf. pb 3130-1
1,2-Dichloorpropan	W0254	HS-GC-MS	Cf. pb 3130-1
1,3-Dichloorpropan	W0254	HS-GC-MS	Cf. pb 3130-1
DiChlprop. som AS3000	W0254	HS-GC-MS	Cf. pb 3130-1
Minerale olie (C10-C40)	W0215	GC-FID	Cf. pb 3110-5

Nadere informatie over de toegepaste onderzoeksmethoden alsmede een classificatie van de meetonzekerheid staan vermeld in ons overzicht "Specificaties analysemethoden", versie juni 2016.



Eurofins Analytico B.V.

Gildeweg 42-46
3771 NB Barneveld
P.O. Box 459
3770 AL Barneveld NL

Tel. +31 (0)34 242 63 00
Fax +31 (0)34 242 63 99
E-mail info-env@eurofins.nl
Site www.eurofins.nl

BNP Paribas S.A. 227 9245 25
IBAN: NL71BNPA0227924525
BIC: BNPANL2A
KvK/CoC No. 09088623
BTW/VAT No. NL 8043.14.883.B01

Eurofins Analytico B.V. is ISO 14001: 2004 gecertificeerd door TÜV en erkend door het Vlaamse Gewest (OVAM en Dep. LNE), het Brusselse Gewest (BIM), het Waalse Gewest (DGRNE-OWD) en door de overheid van Luxemburg (MEV).



Bodembelang BV
T.a.v. R. Pronk
Belkmerweg 34
1754 BC BURGERBRUG

Analyscertificaat

Datum: 02-Jun-2017

Hierbij ontvangt u de resultaten van het navolgende laboratoriumonderzoek.

Certificaatnummer/Versie	2017069069/1
Uw project/verslagnummer	051003198
Uw projectnaam	Oostwal 84
Uw ordernummer	051003198
Monster(s) ontvangen	29-May-2017

Dit certificaat mag uitsluitend in zijn geheel worden gereproduceerd.
De analyse resultaten hebben alleen betrekking op het beproefde object.

De grondmonsters worden tot 4 weken na datum ontvangst bewaard en watermonsters tot 2 weken na datum ontvangst. Zonder tegenbericht worden de monsters nadien afgevoerd.
Indien de monsters langer bewaard dienen te blijven verzoeken wij U dit exemplaar uiterlijk 1 werkdag voor afloop van de standaardbewaarperiode ondertekend aan ons te retourneren. Voor de kosten van het langer bewaren van monsters verwijzen wij naar de prijslijst.

Bewaren tot:

Datum:

Naam:

Handtekening:

Wij vertrouwen erop uw opdracht hiermee naar verwachting te hebben uitgevoerd, mocht U naar aanleiding van dit analysecertificaat nog vragen hebben verzoeken wij U contact op te nemen met de afdeling Verkoop en Advies.

Met vriendelijke groet,

Eurofins Analytico B.V.



Ing. A. Veldhuizen
Technical Manager

Eurofins Analytico B.V.

Gildeweg 42-46
3771 NB Barneveld
P.O. Box 459
3770 AL Barneveld NL

Tel. +31 (0)34 242 63 00
Fax +31 (0)34 242 63 99
E-mail info-env@eurofins.nl
Site www.eurofins.nl

BNP Paribas S.A. 227 9245 25
IBAN: NL71BNPA0227924525
BIC: BNPANL2A
KvK/CoC No. 09088623
BTW/VAT No. NL 8043.14.883.B01

Eurofins Analytico B.V. is ISO 14001: 2004 gecertificeerd door TÜV en erkend door het Vlaamse Gewest (OVAM en Dep. Omgeving), het Brusselse Gewest (BIM), het Waalse Gewest (DGRNE-OWD) en door de overheid van Luxemburg (MEV).



Analysecertificaat

Uw project/verslagnummer 051003198
 Uw projectnaam Oostwal 84
 Uw ordernummer 051003198

Monsternemer R. Pronk
 Monstermatrix Grond (AS3000)

Certificaatnummer/Versie 2017069069/1
 Startdatum 29-May-2017
 Rapportagedatum 02-Jun-2017/09:36
 Bijlage A, B, C
 Pagina 1/2

Analyse	Eenheid	1
Voorbehandeling		
Cryogeen malen AS3000		Uitgevoerd
Bodemkundige analyses		
S Droge stof	% (m/m)	68.0
S Organische stof	% (m/m) ds	2.8
Q Gloeirest	% (m/m) ds	94.8
S Korrelgrootte < 2 µm (Lutum)	% (m/m) ds	34.3
Metalen		
S Barium (Ba)	mg/kg ds	38
S Cadmium (Cd)	mg/kg ds	0.21
S Kobalt (Co)	mg/kg ds	10
S Koper (Cu)	mg/kg ds	25
S Kwik (Hg)	mg/kg ds	<0.050
S Molybdeen (Mo)	mg/kg ds	<1.5
S Nikkel (Ni)	mg/kg ds	26
S Lood (Pb)	mg/kg ds	31
S Zink (Zn)	mg/kg ds	73
Minerale olie		
Minerale olie (C10-C12)	mg/kg ds	<3.0
Minerale olie (C12-C16)	mg/kg ds	<5.0
Minerale olie (C16-C21)	mg/kg ds	<5.0
Minerale olie (C21-C30)	mg/kg ds	<11
Minerale olie (C30-C35)	mg/kg ds	<5.0
Minerale olie (C35-C40)	mg/kg ds	<6.0
S Minerale olie totaal (C10-C40)	mg/kg ds	<35
Polychloorbifenylen, PCB		
S PCB 28	mg/kg ds	<0.0010
S PCB 52	mg/kg ds	<0.0010
S PCB 101	mg/kg ds	<0.0010
S PCB 118	mg/kg ds	<0.0010

Nr. Monsteromschrijving

1 MM grond

Datum monsternamen

29-May-2017

Monster nr.

9557008

Eurofins Analytico B.V.

Gildeweg 42-46
 3771 NB Barneveld
 P.O. Box 459
 3770 AL Barneveld NL

Tel. +31 (0)34 242 63 00
 Fax +31 (0)34 242 63 99
 E-mail info-env@eurofins.nl
 Site www.eurofins.nl

BNP Paribas S.A. 227 9245 25
 IBAN: NL71BNPA0227924525
 BIC: BNPANL2A
 KvK/CoC No. 09088623
 BTW/VAT No. NL 8043.14.883.B01



Q: door RvA geaccrediteerde verrichting
 A: AP04 erkende verrichting
 S: AS 3000 erkende verrichting
 V: VLAREL erkende verrichting
 M: MCERTS erkend

Dit certificaat mag uitsluitend in zijn geheel worden gereproduceerd.
 Eurofins Analytico B.V. is ISO 14001: 2004 gecertificeerd door TÜV en erkend door het Vlaamse Gewest (OVAM en Dep. Omgeving), het Brusselse Gewest (BIM), het Waalse Gewest (DGRNE-OWD) en door de overheid van Luxemburg (MEV).





Analysecertificaat

Uw project/verslagnummer 051003198
 Uw projectnaam Oostwal 84
 Uw ordernummer 051003198

Monsternemer R. Pronk
 Monstermatrix Grond (AS3000)

Certificaatnummer/Versie 2017069069/1
 Startdatum 29-May-2017
 Rapportagedatum 02-Jun-2017/09:36
 Bijlage A, B, C
 Pagina 2/2

Analyse	Eenheid	1
S PCB 138	mg/kg ds	<0.0010
S PCB 153	mg/kg ds	<0.0010
S PCB 180	mg/kg ds	<0.0010
S PCB (som 7) (factor 0,7)	mg/kg ds	0.0049 ¹⁾
Polycyclische Aromatische Koolwaterstoffen, PAK		
S Naftaleen	mg/kg ds	<0.050
S Fenanthreen	mg/kg ds	<0.050
S Anthraceen	mg/kg ds	<0.050
S Fluorantheen	mg/kg ds	<0.050
S Benzo(a)anthraceen	mg/kg ds	<0.050
S Chryseen	mg/kg ds	<0.050
S Benzo(k)fluorantheen	mg/kg ds	<0.050
S Benzo(a)pyreen	mg/kg ds	<0.050
S Benzo(ghi)peryleen	mg/kg ds	<0.050
S Indeno(123-cd)pyreen	mg/kg ds	<0.050
S PAK VROM (10) (factor 0,7)	mg/kg ds	0.35 ¹⁾

Nr. Monsteromschrijving

1 MM grond

Datum monstername

29-May-2017

Monster nr.

9557008

Eurofins Analytico B.V.

Gildeweg 42-46
 3771 NB Barneveld
 P.O. Box 459
 3770 AL Barneveld NL

Tel. +31 (0)34 242 63 00
 Fax +31 (0)34 242 63 99
 E-mail info-env@eurofins.nl
 Site www.eurofins.nl

BNP Paribas S.A. 227 9245 25
 IBAN: NL71BNPA0227924525
 BIC: BNPANL2A
 KvK/CoC No. 09088623
 BTW/VAT No. NL 8043.14.883.B01

Q: door RvA geaccrediteerde verrichting
 A: AP04 erkende verrichting
 S: AS 3000 erkende verrichting
 V: VLAREL erkende verrichting
 M: MCERTS erkend

Dit certificaat mag uitsluitend in zijn geheel worden gereproduceerd.
 Eurofins Analytico B.V. is ISO 14001: 2004 gecertificeerd door TÜV en erkend door het Vlaamse Gewest (OVAM en Dep. Omgeving), het Brusselse Gewest (BIM), het Waalse Gewest (DGRNE-OWD) en door de overheid van Luxemburg (MEV).

Akkoord
 Pr.coörd.





Bijlage (A) met deelmonsterinformatie behorende bij analysecertificaat 2017069069/1

Pagina 1/1

Monster nr.	Boornr	Omschrijving	Van	Tot	Barcode	Monsteromschrijving
9557008	101	101a	15	50	0534105216	MM grond
9557008	101	101b	50	100	0534105215	
9557008	102	102a	15	50	0534105219	
9557008	102	102b	50	100	0534105222	
9557008	103	103a	15	50	0534105224	
9557008	103	103b	50	100	0534105229	



Eurofins Analytico B.V.

Gildeweg 42-46
 3771 NB Barneveld
 P.O. Box 459
 3770 AL Barneveld NL
 Tel. +31 (0)34 242 63 00
 Fax +31 (0)34 242 63 99
 E-mail info-env@eurofins.nl
 Site www.eurofins.nl

BNP Paribas S.A. 227 9245 25
 IBAN: NL71BNPA0227924525
 BIC: BNPANL2A
 KvK/CoC No. 09088623
 BTW/VAT No. NL 8043.14.883.B01

Eurofins Analytico B.V. is ISO 14001: 2004 gecertificeerd door TÜV en erkend door het Vlaamse Gewest (OVAM en Dep. Omgeving), het Brusselse Gewest (BIM), het Waalse Gewest (DGRNE-OWD) en door de overheid van Luxemburg (MEV).

**Bijlage (B) met opmerkingen behorende bij analysecertificaat 2017069069/1**

Pagina 1/1

Opmerking 1)De toetswaarde van de som is gelijk aan de sommatie van $0,7 \cdot RG$ **Eurofins Analytico B.V.**

Gildeweg 42-46 Tel. +31 (0)34 242 63 00
3771 NB Barneveld Fax +31 (0)34 242 63 99
P.O. Box 459 E-mail info-env@eurofins.nl
3770 AL Barneveld NL Site www.eurofins.nl

BNP Paribas S.A. 227 9245 25
IBAN: NL71BNPA0227924525
BIC: BNPNL2A
KvK/CoC No. 09088623
BTW/VAT No. NL 8043.14.883.B01

Eurofins Analytico B.V. is ISO 14001: 2004 gecertificeerd door TÜV en erkend door het Vlaamse Gewest (OVAM en Dep. Omgeving), het Brusselse Gewest (BIM), het Waalse Gewest (DGRNE-OWD) en door de overheid van Luxemburg (MEV).

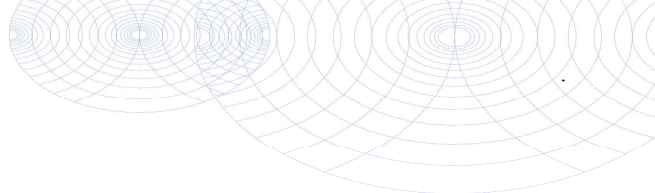

Bijlage (C) met methodeverwijzingen behorende bij analysecertificaat 2017069069/1

Pagina 1/1

Analyse	Methode	Techniek	Methode referentie
Cryogeen malen AS3000	W0106	Voorbehandeling	Cf. AS3000
Droge Stof	W0104	Gravimetrie	Cf. pb 3010-2 en gw. NEN-EN 15934
Organische stof (gloeiverlies)	W0109	Gravimetrie	Cf. pb 3010-3 en cf. NEN 5754
Korrelgrootte < 2 µm (lutum)	W0171	Sedimentatie	Cf. pb 3010-4 en cf. NEN 5753
Barium (Ba)	W0423	ICP-MS	Cf. pb 3010-5 en cf. NEN-EN-ISO 17294-2
Cadmium (Cd)	W0423	ICP-MS	Cf. pb 3010-5 en cf. NEN-EN-ISO 17294-2
Kobalt (Co)	W0423	ICP-MS	Cf. pb 3010-5 en cf. NEN-EN-ISO 17294-2
Koper (Cu)	W0423	ICP-MS	Cf. pb 3010-5 en cf. NEN-EN-ISO 17294-2
Kwik (Hg)	W0423	ICP-MS	Cf. pb 3010-5 en cf. NEN-EN-ISO 17294-2
Molybdeen (Mo)	W0423	ICP-MS	Cf. pb 3010-5 en cf. NEN-EN-ISO 17294-2
Nikkel (Ni)	W0423	ICP-MS	Cf. pb 3010-5 en cf. NEN-EN-ISO 17294-2
Lood (Pb)	W0423	ICP-MS	Cf. pb 3010-5 en cf. NEN-EN-ISO 17294-2
Zink (Zn)	W0423	ICP-MS	Cf. pb 3010-5 en cf. NEN-EN-ISO 17294-2
Minerale Olie (C10-C40)	W0202	GC-FID	Cf. pb 3010-7 en gw. NEN-EN-ISO 16703
PCB (7)	W0271	GC-MS	Cf. pb 3010-8 en gw. NEN 6980
PAK som AS3000/AP04	W0271	GC-MS	Cf. pb. 3010-6 en gw. NEN-ISO 18287
PAK (10) (VROM)	W0271	GC-MS	Cf. pb. 3010-6 en gw. NEN-ISO 18287

Nadere informatie over de toegepaste onderzoeksmethoden alsmede een classificatie van de meetonzekerheid staan vermeld in ons overzicht "Specificaties analysemethoden", versie juni 2016.



Eurofins Analytico B.V.

Gildeweg 42-46
3771 NB Barneveld
P.O. Box 459
3770 AL Barneveld NL

Tel. +31 (0)34 242 63 00
Fax +31 (0)34 242 63 99
E-mail info-env@eurofins.nl
Site www.eurofins.nl

BNP Paribas S.A. 227 9245 25
IBAN: NL71BNPA0227924525
BIC: BNPANL2A
KvK/CoC No. 09088623
BTW/VAT No. NL 8043.14.883.B01

Eurofins Analytico B.V. is ISO 14001: 2004 gecertificeerd door TÜV en erkend door het Vlaamse Gewest (OVAM en Dep. Omgeving), het Brusselse Gewest (BIM), het Waalse Gewest (DGRNE-OWD) en door de overheid van Luxemburg (MEV).

Bijlage 3 Toetsing Eurofins certificaten

Toetsing analyseresultaten grond

Certificaatnummer 2017019282
 Uw projectnummer 051003119
 Uw projectnaam Oostwal 84 Warmenhuizen
 Datum monsternamen 14-02-2017

Parameter	Eenheid	MM1						
		bovengrond	GSSD	+/-	RG	AW	T	I
Voorbehandeling								
Cryogeen malen AS3000		Uitgevoerd						
Bodemkundige analyses								
Droge stof	% (m/m)	75,5	75,5					
Organische stof	% (m/m) ds	4,8	4,8					
Gloeirest	% (m/m) ds	93,4						
Korrelgrootte < 2 µm (Lutum)	% (m/m) ds	25,4	25,4					
Metalen								
Barium (Ba)	mg/kg ds	60	59,24		20,0	190,0	555,0	920,0
Cadmium (Cd)	mg/kg ds	0,34	0,3933	-	0,2	0,6	6,8	13,0
Kobalt (Co)	mg/kg ds	6,0	5,926	-	3,0	15,0	103,0	190,0
Koper (Cu)	mg/kg ds	18	19,57	-	5,0	40,0	115,0	190,0
Kwik (Hg)	mg/kg ds	0,13	0,1333	-	0,05	0,15	18,1	36,0
Molybdeen (Mo)	mg/kg ds	<1,5	1,05	-	1,5	1,5	95,8	190,0
Nikkel (Ni)	mg/kg ds	17	16,81	-	4,0	35,0	67,5	100,0
Lood (Pb)	mg/kg ds	170	180,2	+	10,0	50,0	290,0	530,0
Zink (Zn)	mg/kg ds	160	167,9	+	20,0	140,0	430,0	720,0
Minerale olie								
Minerale olie (C10-C12)	mg/kg ds	<3,0						
Minerale olie (C12-C16)	mg/kg ds	<5,0						
Minerale olie (C16-C21)	mg/kg ds	<5,0						
Minerale olie (C21-C30)	mg/kg ds	14						
Minerale olie (C30-C35)	mg/kg ds	10						
Minerale olie (C35-C40)	mg/kg ds	<6,0						
Minerale olie totaal (C10-C40)	mg/kg ds	<35	51,04	-	35,0	190,0	2600,0	5000,0
Polychloorbifenylen, PCB								
PCB 28	mg/kg ds	<0,0010	0,0014					
PCB 52	mg/kg ds	<0,0010	0,0014					
PCB 101	mg/kg ds	<0,0010	0,0014					
PCB 118	mg/kg ds	<0,0010	0,0014					
PCB 138	mg/kg ds	<0,0010	0,0014					
PCB 153	mg/kg ds	<0,0010	0,0014					
PCB 180	mg/kg ds	<0,0010	0,0014					
PCB (som 7) (factor 0,7)	mg/kg ds	0,0049	0,0102	-	0,007	0,02	0,51	1,0
Polycyclische Aromatische Koolwaterstoffen, PAK								
Naftaleen	mg/kg ds	<0,050	0,035					
Fenanthreen	mg/kg ds	0,26	0,26					
Anthraceen	mg/kg ds	0,17	0,17					
Fluorantheen	mg/kg ds	0,42	0,42					
Benzo(a)anthraceen	mg/kg ds	0,21	0,21					
Chryseen	mg/kg ds	0,27	0,27					
Benzo(k)fluorantheen	mg/kg ds	0,14	0,14					
Benzo(a)pyreen	mg/kg ds	0,23	0,23					
Benzo(ghi)peryleen	mg/kg ds	0,17	0,17					
Indeno(123-cd)pyreen	mg/kg ds	0,19	0,19					
PAK VROM (10) (factor 0,7)	mg/kg ds	2,1	2,095	+	0,35	1,5	20,8	40,0

Legenda

- < Achtergrondwaarde of RG
 + > Achtergrondwaarde
 ++ > Tussenwaarde (T)
 +++ > Interventiewaarde (I)
 Niet getoetst
 RG Rapportagegrens
 GSSD Gestandaardiseerd gehalte
 Datum 27-02-2017

GSSD is gecorrigeerd met de volgende gegevens:
 Lutum: 25,4 % van droge stof en organische stof: 4,8 % van droge stof.

Deze toetsing is uitgevoerd met behulp van BoToVa.

Toetsing analyseresultaten grond

Certificaatnummer 2017019282
 Uw projectnummer 051003119
 Uw projectnaam Oostwal 84 Warmenhuizen
 Datum monstername 14-02-2017

Parameter	Eenheid	MM2 ondergrond	GSSD	+/-	RG	AW	T	I
Voorbehandeling								
Cryogeen malen AS3000		Uitgevoerd						
Bodemkundige analyses								
Droge stof	% (m/m)	70,2	70,2					
Organische stof	% (m/m) ds	2,4	2,4					
Gloeirest	% (m/m) ds	95,6						
Korrelgrootte < 2 µm (Lutum)	% (m/m) ds	29,3	29,3					
Metalen								
Barium (Ba)	mg/kg ds	21	18,44		20,0	190,0	555,0	920,0
Cadmium (Cd)	mg/kg ds	<0,20	0,1677	-	0,2	0,6	6,8	13,0
Kobalt (Co)	mg/kg ds	8,0	7,056	-	3,0	15,0	103,0	190,0
Koper (Cu)	mg/kg ds	10	10,58	-	5,0	40,0	115,0	190,0
Kwik (Hg)	mg/kg ds	<0,050	0,0348	-	0,05	0,15	18,1	36,0
Molybdeen (Mo)	mg/kg ds	<1,5	1,05	-	1,5	1,5	95,8	190,0
Nikkel (Ni)	mg/kg ds	21	18,7	-	4,0	35,0	67,5	100,0
Lood (Pb)	mg/kg ds	20	20,81	-	10,0	50,0	290,0	530,0
Zink (Zn)	mg/kg ds	54	53,43	-	20,0	140,0	430,0	720,0
Minerale olie								
Minerale olie (C10-C12)	mg/kg ds	<3,0						
Minerale olie (C12-C16)	mg/kg ds	<5,0						
Minerale olie (C16-C21)	mg/kg ds	<5,0						
Minerale olie (C21-C30)	mg/kg ds	<11						
Minerale olie (C30-C35)	mg/kg ds	<5,0						
Minerale olie (C35-C40)	mg/kg ds	<6,0						
Minerale olie totaal (C10-C40)	mg/kg ds	<35	102,1	-	35,0	190,0	2600,0	5000,0
Polychloorbifenylen, PCB								
PCB 28	mg/kg ds	<0,0010	0,0029					
PCB 52	mg/kg ds	<0,0010	0,0029					
PCB 101	mg/kg ds	<0,0010	0,0029					
PCB 118	mg/kg ds	<0,0010	0,0029					
PCB 138	mg/kg ds	<0,0010	0,0029					
PCB 153	mg/kg ds	<0,0010	0,0029					
PCB 180	mg/kg ds	<0,0010	0,0029					
PCB (som 7) (factor 0,7)	mg/kg ds	0,0049	0,0204	-	0,007	0,02	0,51	1,0
Polycyclische Aromatische Koolwaterstoffen, PAK								
Naftaleen	mg/kg ds	<0,050	0,035					
Fenanthreen	mg/kg ds	<0,050	0,035					
Anthraceen	mg/kg ds	<0,050	0,035					
Fluorantheen	mg/kg ds	<0,050	0,035					
Benzo(a)anthraceen	mg/kg ds	<0,050	0,035					
Chryseen	mg/kg ds	<0,050	0,035					
Benzo(k)fluorantheen	mg/kg ds	<0,050	0,035					
Benzo(a)pyreen	mg/kg ds	<0,050	0,035					
Benzo(ghi)peryleen	mg/kg ds	<0,050	0,035					
Indeno(123-cd)pyreen	mg/kg ds	<0,050	0,035					
PAK VROM (10) (factor 0,7)	mg/kg ds	0,35	0,35	-	0,35	1,5	20,8	40,0

Legenda

- < Achtergrondwaarde of RG
 + > Achtergrondwaarde
 ++ > Tussenwaarde (T)
 +++ > Interventiewaarde (I)
 Niet getoetst
 RG Rapportagegrens
 GSSD Gestandaardiseerd gehalte
 Datum 27-02-2017

GSSD is gecorrigeerd met de volgende gegevens:
 Lutum: 29,3 % van droge stof en organische stof: 2,4 % van droge stof.

Deze toetsing is uitgevoerd met behulp van BoToVa.

Toetsing analyseresultaten grondwater

Certificaatnummer 2017021617
 Uw projectnummer 051003119
 Uw projectnaam Oostwal 84 Warmenhuizen
 Datum monsternamen 21-02-2017

Parameter	Eenheid	Peilbuis 1	GSSD	+/-	RG	S	T	I
Metalen								
Barium (Ba)	µg/L	<20	14,0	-	20,0	50,0	338,0	625,0
Cadmium (Cd)	µg/L	<0,20	0,14	-	0,2	0,4	3,2	6,0
Kobalt (Co)	µg/L	<2,0	1,4	-	2,0	20,0	60,0	100,0
Koper (Cu)	µg/L	<2,0	1,4	-	2,0	15,0	45,0	75,0
Kwik (Hg)	µg/L	<0,050	0,035	-	0,05	0,05	0,175	0,3
Molybdeen (Mo)	µg/L	<2,0	1,4	-	2,0	5,0	153,0	300,0
Nikkel (Ni)	µg/L	<3,0	2,1	-	3,0	15,0	45,0	75,0
Lood (Pb)	µg/L	<2,0	1,4	-	2,0	15,0	45,0	75,0
Zink (Zn)	µg/L	33	33,0	-	10,0	65,0	433,0	800,0
Vluchtige Aromatische Koolwaterstoffen								
Benzeen	µg/L	<0,20	0,14	-	0,2	0,2	15,1	30,0
Tolueen	µg/L	0,67	0,67	-	0,2	7,0	504,0	1000,0
Ethylbenzeen	µg/L	<0,20	0,14	-	0,2	4,0	77,0	150,0
o-Xyleen	µg/L	<0,10	0,07					
m,p-Xyleen	µg/L	0,21	0,21					
Xylenen (som) factor 0,7	µg/L	0,28	0,28	+	0,2	0,2	35,1	70,0
BTEX (som)	µg/L	<0,90						
Naftaleen	µg/L	<0,020	0,014	-	0,02	0,01	35,0	70,0
Styreen	µg/L	<0,20	0,14	-	0,2	6,0	153,0	300,0
Vluchtige organische halogeenkoolwaterstoffen								
Dichloormethaan	µg/L	<0,20	0,14	-	0,2	0,01	500,0	1000,0
Trichloormethaan	µg/L	<0,20	0,14	-	0,2	6,0	203,0	400,0
Tetrachloormethaan	µg/L	<0,10	0,07	-	0,1	0,01	5,0	10,0
Trichlooretheen	µg/L	<0,20	0,14	-	0,2	24,0	262,0	500,0
Tetrachlooretheen	µg/L	<0,10	0,07	-	0,1	0,01	20,0	40,0
1,1-Dichloorethaan	µg/L	<0,20	0,14	-	0,2	7,0	454,0	900,0
1,2-Dichloorethaan	µg/L	<0,20	0,14	-	0,2	7,0	204,0	400,0
1,1,1-Trichloorethaan	µg/L	<0,10	0,07	-	0,1	0,01	150,0	300,0
1,1,2-Trichloorethaan	µg/L	<0,10	0,07	-	0,1	0,01	65,0	130,0
cis 1,2-Dichlooretheen	µg/L	<0,10	0,07					
trans 1,2-Dichlooretheen	µg/L	<0,10	0,07					
CKW (som)	µg/L	<1,6						
Tribroommethaan	µg/L	<0,20	0,14					630,0
Vinylchloride	µg/L	<0,10	0,07	-	0,2	0,01	2,5	5,0
1,1-Dichlooretheen	µg/L	<0,10	0,07	-	0,1	0,01	5,0	10,0
1,2-Dichlooretheen (Som) factor 0,7	µg/L	0,14	0,14	-	0,2	0,01	10,0	20,0
1,1-Dichloorpropaan	µg/L	<0,20	0,14					
1,2-Dichloorpropaan	µg/L	<0,20	0,14					
1,3-Dichloorpropaan	µg/L	<0,20	0,14					
Dichloorpropanen som factor 0.7	µg/L	0,42	0,42	-	0,6	0,8	40,4	80,0
Minerale olie								
Minerale olie (C10-C12)	µg/L	<10						
Minerale olie (C12-C16)	µg/L	<10						
Minerale olie (C16-C21)	µg/L	<10						
Minerale olie (C21-C30)	µg/L	<15						
Minerale olie (C30-C35)	µg/L	<10						
Minerale olie (C35-C40)	µg/L	<10						
Minerale olie totaal (C10-C40)	µg/L	<50	35,0	-	50,0	50,0	325,0	600,0

Legenda

- < streefwaarde/aw2000 of RG
 + > Streefwaarde (S)
 ++ > Tussenwaarde (T)
 +++ > Interventiewaarde (I)
 Niet getoetst
 RG Rapportagegrens
 GSSD Gestandaardiseerd gehalte

Deze toetsing is uitgevoerd met behulp van BoToVa.

Toetsing analyseresultaten grond

Certificaatnummer 2017069069
 Uw projectnummer 051003198
 Uw projectnaam Oostwal 84 schuur
 Datum monsternamen 29-05-2017

Parameter	Eenheid	MM grond	GSSD	+/-	RG	AW	T	I
Voorbehandeling								
Cryogeen malen AS3000		Uitgevoerd						
Bodemkundige analyses								
Droge stof	% (m/m)	68,0	68,0					
Organische stof	% (m/m) ds	2,8	2,8					
Gloeirest	% (m/m) ds	94,8						
Korrelgrootte < 2 µm (Lutum)	% (m/m) ds	34,3	34,3					
Metalen								
Barium (Ba)	mg/kg ds	38	29,23		20,0	190,0	555,0	920,0
Cadmium (Cd)	mg/kg ds	0,21	0,2359	-	0,2	0,6	6,8	13,0
Kobalt (Co)	mg/kg ds	10	7,756	-	3,0	15,0	103,0	190,0
Koper (Cu)	mg/kg ds	25	24,15	-	5,0	40,0	115,0	190,0
Kwik (Hg)	mg/kg ds	<0,050	0,0328	-	0,05	0,15	18,1	36,0
Molybdeen (Mo)	mg/kg ds	<1,5	1,05	-	1,5	1,5	95,8	190,0
Nikkel (Ni)	mg/kg ds	26	20,54	-	4,0	35,0	67,5	100,0
Lood (Pb)	mg/kg ds	31	30,25	-	10,0	50,0	290,0	530,0
Zink (Zn)	mg/kg ds	73	65,05	-	20,0	140,0	430,0	720,0
Minerale olie								
Minerale olie (C10-C12)	mg/kg ds	<3,0						
Minerale olie (C12-C16)	mg/kg ds	<5,0						
Minerale olie (C16-C21)	mg/kg ds	<5,0						
Minerale olie (C21-C30)	mg/kg ds	<11						
Minerale olie (C30-C35)	mg/kg ds	<5,0						
Minerale olie (C35-C40)	mg/kg ds	<6,0						
Minerale olie totaal (C10-C40)	mg/kg ds	<35	87,5	-	35,0	190,0	2600,0	5000,0
Polychloorbifenylen, PCB								
PCB 28	mg/kg ds	<0,0010	0,0025					
PCB 52	mg/kg ds	<0,0010	0,0025					
PCB 101	mg/kg ds	<0,0010	0,0025					
PCB 118	mg/kg ds	<0,0010	0,0025					
PCB 138	mg/kg ds	<0,0010	0,0025					
PCB 153	mg/kg ds	<0,0010	0,0025					
PCB 180	mg/kg ds	<0,0010	0,0025					
PCB (som 7) (factor 0,7)	mg/kg ds	0,0049	0,0175	-	0,007	0,02	0,51	1,0
Polycyclische Aromatische Koolwaterstoffen, PAK								
Naftaleen	mg/kg ds	<0,050	0,035					
Fenantheen	mg/kg ds	<0,050	0,035					
Anthraceen	mg/kg ds	<0,050	0,035					
Fluorantheen	mg/kg ds	<0,050	0,035					
Benzo(a)anthraceen	mg/kg ds	<0,050	0,035					
Chryseen	mg/kg ds	<0,050	0,035					
Benzo(k)fluorantheen	mg/kg ds	<0,050	0,035					
Benzo(a)pyreen	mg/kg ds	<0,050	0,035					
Benzo(ghi)peryleen	mg/kg ds	<0,050	0,035					
Indeno(123-cd)pyreen	mg/kg ds	<0,050	0,035					
PAK VROM (10) (factor 0,7)	mg/kg ds	0,35	0,35	-	0,35	1,5	20,8	40,0

Legenda

- < Achtergrondwaarde of RG
 + > Achtergrondwaarde
 ++ > Tussenwaarde (T)
 +++ > Interventiewaarde (I)
 Niet getoetst
 RG Rapportagegrens
 GSSD Gestandaardiseerd gehalte
 Datum 08-06-2017

GSSD is gecorrigeerd met de volgende gegevens:
 Lutum: 34,3 % van droge stof en organische stof: 2,8 % van droge stof.

Deze toetsing is uitgevoerd met behulp van BoToVa.

Bijlage 4 - Toetsingskader

Normeringskader

Wet bodembescherming

Om te beoordelen of er sprake is van een ernstig gevaar voor de volksgezondheid en/of het milieu, zijn de analyseresultaten getoetst aan de eisen zoals deze zijn neergelegd in de Wet Bodembescherming en de Circulaire Bodemsanering (gewijzigd per 27 juni 2013).

Hierbij worden per element de volgende waarden onderscheiden:

- achtergrondwaarde (AW) voor grond: het niveau waarbij sprake is van een duurzame kwaliteit van de grond; bij overschrijding wordt gesproken van een lichte verontreiniging;
- streefwaarde (S) voor grondwater: het niveau waarbij sprake is van een duurzame kwaliteit van het grondwater; bij overschrijding wordt gesproken van een lichte verontreiniging;
- interventiewaarde bodem (I): het niveau waarbij de functionele eigenschappen van de bodem voor mens, plant of dier ernstig verminderd zijn of ernstig bedreigd worden; bij overschrijding wordt gesproken van een ernstige verontreiniging.

De achtergrondwaarden zijn vastgelegd in de Regeling bodemkwaliteit (Staatsblad, 22 november 2012). De interventiewaarden voor grond en grondwater zijn vastgelegd in de Circulaire bodemsanering.

Bij de toetsing van de analyseresultaten aan de landelijke achtergrondwaarden en de interventiewaarden worden deze eerst omgerekend naar een gestandaardiseerde meetwaarde (GSSD). Bij de toetsing van de grondresultaten wordt daarbij gebruik gemaakt van de gemeten percentages lutum en organische stof in de grond(meng)monsters.

De analyseresultaten van de grond- en grondwatermonsters zijn volgens BoToVa getoetst aan de achtergrond-, streef- en interventiewaarden.

Barium

In de Circulaire bodemsanering per 1 juli 2013 is aangegeven dat de norm voor barium tijdelijk is ingetrokken. Gebleken is namelijk dat de interventiewaarde voor barium lager was dan het gehalte dat van nature in de bodem voorkomt. Indien sprake is van verhoogd bariumgehalte ten opzichte van de natuurlijke achtergrond als gevolg van een antropogene bron, kan dit gehalte beoordeeld worden basis van de voormalige interventiewaarde van 920 mg/kg d.s. (voor standaard bodem). Analyses op barium dienen nog wel te worden uitgevoerd, maar resultaten hoeven dus niet meer getoetst te worden, tenzij een duidelijke antropogene bron aanwezig is.

Bijlage 5 - Boorstaten

Onafhankelijkheidsverklaring

Bodem Belang bv en opdrachtgever

Tussen Bodem Belang en de opdrachtgever is er geen sprake van een relatie, die de onafhankelijkheid en de integriteit van Bodem Belang zou beïnvloeden en/of de werkzaamheden zou kunnen belemmeren.

Bodem Belang is geen eigenaar van de te keuren grond.



Dhr. D.J. Schermer (directeur)

Veldwerker(s) en opdrachtgever

Ik verklaar dat het veldwerk onafhankelijk van de opdrachtgever is uitgevoerd conform de eisen van de uitgevoerde BRL en de daarbij behorende protocollen.

Ik verklaar dat de veldwerkzaamheden onafhankelijk van de opdrachtgever is uitgevoerd conform de eisen van de uitgevoerde BRL, waarbij gebruik is gemaakt van interne functiescheiding onder de voorwaarde die het Besluit uitvoeringskwaliteit bodembeheer hieraan stelt.



Robin Pronk
(Geregistreerd veldwerker)

Projectnr: 051003119
 Projectnaam: Oostwal 84
 Locatie: Warmenhuizen

X: 111434,75
 Y: 527055,56

X: 111422,31
 Y: 527062,47

Boring: 01

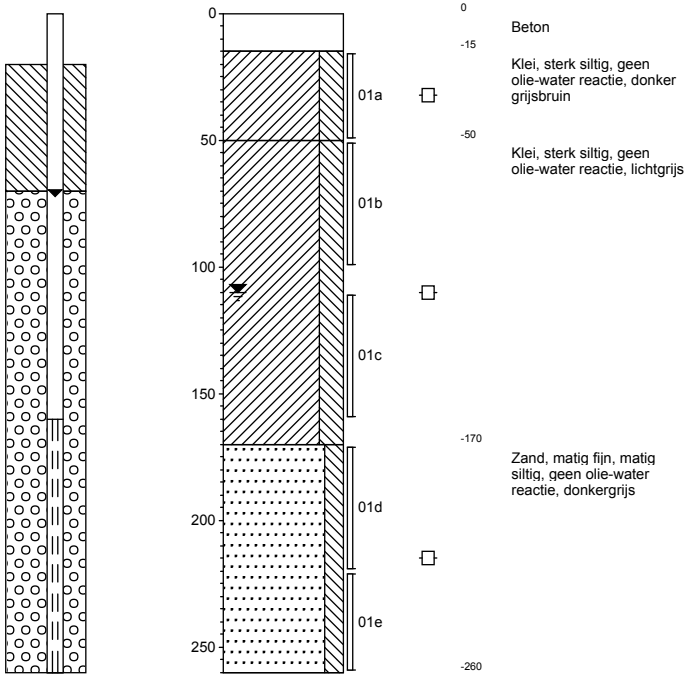

X: 111432,12
 Y: 527065,3

Boring: 02

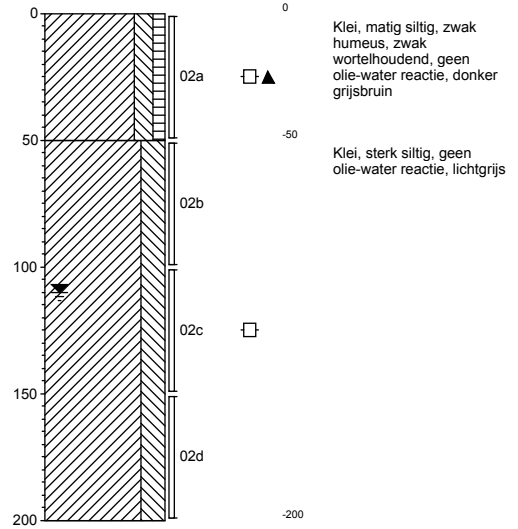

X: 111427,08
 Y: 527052,52

Boring: 03

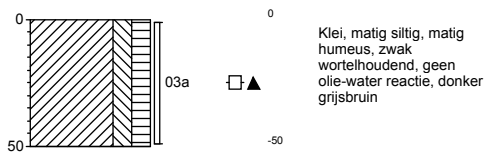

Boring: 04

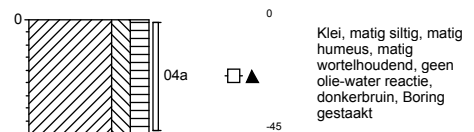

Boring: 101

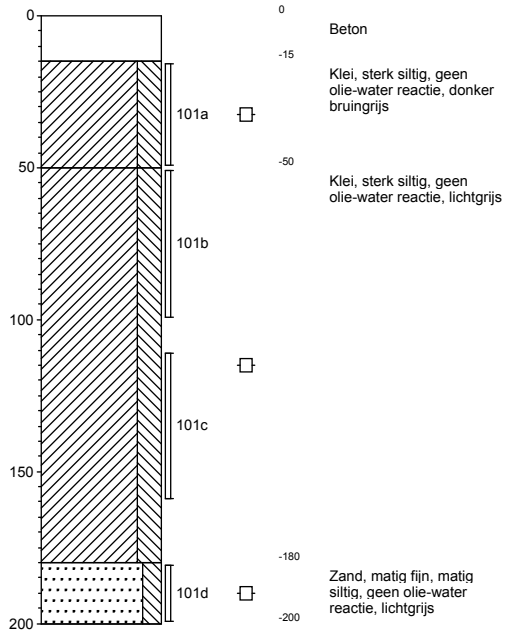

Boring: 102

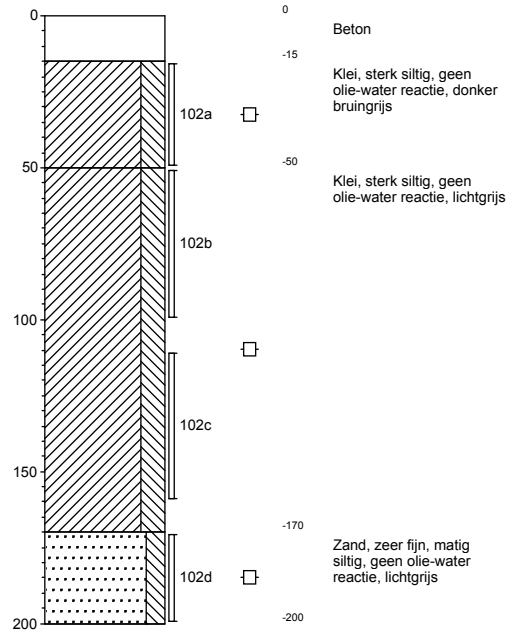

Boring: 103

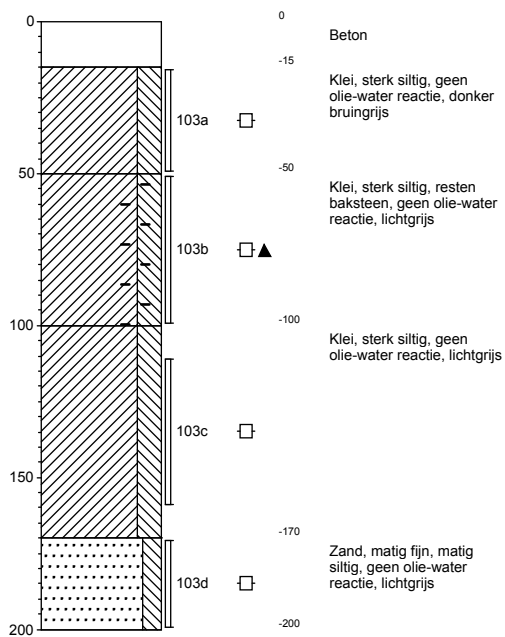

Legenda (conform NEN 5104)

grind

	Grind, siltig
	Grind, zwak zandig
	Grind, matig zandig
	Grind, sterk zandig
	Grind, uiterst zandig

zand

	Zand, kleiïg
	Zand, zwak siltig
	Zand, matig siltig
	Zand, sterk siltig
	Zand, uiterst siltig

veen

	Veen, mineraalarm
	Veen, zwak kleiïg
	Veen, sterk kleiïg
	Veen, zwak zandig
	Veen, sterk zandig

klei

	Klei, zwak siltig
	Klei, matig siltig
	Klei, sterk siltig
	Klei, uiterst siltig
	Klei, zwak zandig
	Klei, matig zandig
	Klei, sterk zandig

leem

	Leem, zwak zandig
	Leem, sterk zandig

overige toevoegingen

	zwak humeus
	matig humeus
	sterk humeus
	zwak grindig
	matig grindig
	sterk grindig

geur

	geen geur
	zwakke geur
	matige geur
	sterke geur
	uiterste geur

olie

	geen olie-water reactie
	zwakke olie-water reactie
	matige olie-water reactie
	sterke olie-water reactie
	uiterste olie-water reactie

p.i.d.-waarde

	>0
	>1
	>10
	>100
	>1000
	>10000

monsters

	geroerd monster
	ongeroerd monster

overig

	bijzonder bestanddeel
	Gemiddeld hoogste grondwaterstand
	grondwaterstand
	Gemiddeld laagste grondwaterstand
	slib
	water

peilbuis

