



Vlam Bodem Advies BV
Westerduinweg 10
1755 LE Petten
Tel. 0224-531274
info@vlambodemadvies.nl

Verkennend bodemonderzoek conform NEN 5740

Locatie: Middenweg 15 te Dirkshorn

Projectnummer: 051003809



Opdrachtgever: AMB Adviesbureau
Korte Bosweg 55
1756 CA 't Zand

Opdrachtnemer/Rapporteur: Vlam Bodem Advies BV
Westerduinweg 10
1755 LE Petten

Auteur: [REDACTED]

Datum: 30 september 2019

Controle: [REDACTED]



Verkennd bodemonderzoek 051003809
Middenweg 15 te Dirkshorn
30 september 2019

Vlam Bodem Advies BV
Westerduinweg 10
1755 LE Petten
Tel. 0224-531274
info@vlambodemadvies.nl

Voorwoord

Vlam Bodem Advies B.V. is een onafhankelijk bedrijf in milieutechnisch bodemonderzoek en is gevestigd in Petten. Tevens zijn wij actief op het gebied van saneringen.

Voor elke situatie is een praktische oplossing de doelstelling van Vlam Bodem Advies BV.



Inhoudsopgave

	Pagina
1. Inleiding en doel	4
2. Vooronderzoek	5
2.1 Ligging onderzoekslocatie	5
2.2 Gebruik onderzoeklocatie	5
2.3 Eerder uitgevoerd bodemonderzoek	6
2.4 Onderzoekshypothese	6
3. Beschrijving veldwerk	7
3.1 Uitvoering	7
3.2 Waarnemingen bij uitvoering	7
3.2.1 Bodemopbouw	7
3.2.2 Grondwater	7
3.2.3 Zintuiglijke waarnemingen	7
3.2.4 Asbest	7
3.2.5 Afwijkingen van de beoordelingsrichtlijn	7
3.3 Analysestrategie grond en grondwater	8
4. Chemische analyses	9
4.1 Analyseresultaten	9
4.2 Toetsingskader	9
4.3 Interpretatie analyseresultaten	9
5. Conclusies en aanbevelingen	10

Bijlagen:

1. Kaartmateriaal, tekeningen en foto's
2. Analysecertificaten
3. Toetsing analyseresultaten
4. Toetsingskader
5. Boorstaten
6. Onafhankelijkheidsverklaringen



1. Inleiding en doel

In opdracht van AMB Adviesbureau heeft Vlam Bodem Advies BV een verkennend bodemonderzoek uitgevoerd conform NEN 5740 aan de Middenweg 15 te Dirkshorn.

Het onderzoek vindt plaats in verband met de aanvraag van een omgevingsvergunning voor de sloop van de schuur en de kassen en de nieuwbouw van drie woningen. Het doel van het onderzoek is het vaststellen van de milieuhygiënische kwaliteit van de bodem ter plaatse.

Tussen Vlam Bodem Advies BV en de opdrachtgever is geen sprake van een relatie, die de onafhankelijkheid en de integriteit van Vlam Bodem Advies BV zou beïnvloeden en/of de werkzaamheden zou kunnen belemmeren. Vlam Bodem Advies BV is geen eigenaar van de te keuren grond. Tevens is de eigenaar van de grond geen zusterbedrijf of het moederbedrijf.

De rapportage bestaat uit vijf hoofdstukken. In hoofdstuk twee wordt het uitgevoerde vooronderzoek beschreven en de onderzoekshypothese vastgesteld. Het uitgevoerde veldwerk wordt behandeld in hoofdstuk drie. In hoofdstuk vier worden de analyseresultaten beschreven. De conclusies en aanbevelingen worden weergegeven in hoofdstuk vijf.

2. Vooronderzoek

2.1 Ligging onderzoekslocatie

De onderzoekslocatie bevindt zich aan de Middenweg 15 te Dirkshorn en is kadastraal bekend onder de gemeente Harenkarspel, sectie O, nummer 289.

De coördinaten van de onderzoekslocatie zijn: X = 114691 en Y = 529686.

De topografische ligging van de locatie wordt weergegeven in bijlage 1.

Het oppervlak van het kadasterperceel is 26.530 m² en van onderzoekslocatie circa 3425 m².

2.2 Gebruik onderzoekslocatie

Historisch gebruik

De onderzoekslocatie ligt aan ten noordoosten van Dirkshorn in landelijk gebied. De schuur en de kas op het te onderzoeken terrein behoren bij woning nummer 15 en zijn volgens BAG-viewer gebouwd in 1976. Uit oud kaartmateriaal blijkt dat de locatie voor die tijd onbebouwd was en agrarisch gebied. Op basis van historische kaarten kan ervan worden uitgegaan dat er geen gedempte watergangen op de locatie aanwezig zijn.



Figuur 1 Kaart 1950

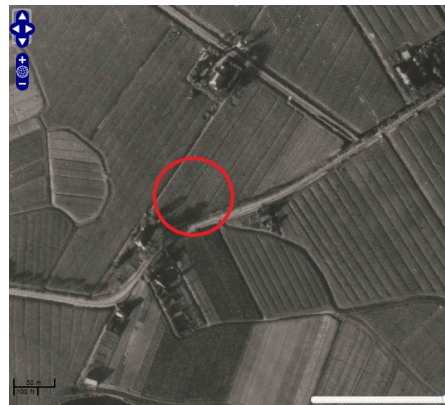

Figuur 2 Luchtfoto 1944

Huidig gebruik

Op het moment van het veldonderzoek is op de locatie de schuur aanwezig, die in pandig is verhard met een betonvloer. In de schuur zijn landbouwmachines gestald. Het deel van de kas dat binnen de huidige onderzoekcontouren valt, is niet meer in gebruik. De grond ligt braak.

Toekomstig gebruik

Dit bodemonderzoek maakt onderdeel uit van de sloop van de huidige opstallen en de aanvraag van een omgevingsvergunning voor de bouw van drie woningen op de locatie.



2.3 Eerder uitgevoerd milieukundig bodemonderzoek

Bij de Omgevingsdienst Noord-Holland Noord is van de locatie bekend dat er ter plaatse van Middenweg 15 in 1995 een verkennend bodemonderzoek is uitgevoerd in verband met de aanvraag van een bouwvergunning (BLGG Oosterbeek, projectnummer A005540, d.d. 31 maart 1995). Hierbij zijn in de bovengrond lichte verhogingen aan PAK en kwik gemeten en in het grondwater een lichte verhoging aan chroom. Tot 1993 zou een ondergrondse HBO tank aanwezig zijn geweest. De locatie is niet bekend. Er is een bloembollenkwekerij op de locatie gevestigd (geweest).

Bij het perceel van Middenweg 15A is in 1996 ten behoeve van een bouwvergunning een verkennend bodemonderzoek uitgevoerd (BLGG Oosterbeek, projectnummer 75589, d.d. 21 augustus 1996), waarbij een lichte verhoging aan PAK in de bovengrond is gemeten en een verhoging aan fenol in het grondwater.

Volgens de opdrachtgever is er geen asbest aanwezig in de niet meer in gebruik zijnde kas.

De locatie ligt op de Bodemkwaliteitskaart voor de bovengrond in zone B5 en voor de ondergrond in zone O2 (buitengebied). De verwachte ontgravingsklasse voor zowel de boven- als ondergrond is Landbouw/natuur (achtergrondwaarde).

2.4 Onderzoekshypothese

Voor de opzet van het bodemonderzoek wordt uitgegaan van een onverdachte locatie. Het bodemonderzoek is opgezet conform tabel 3 van NEN 5740.

Oppervlakte Locatie ha	Aantal boringen			Aantal te analyseren (meng)monsters		
	Boring tot 0,5 m-mv	Boring tot grondwater	Boring met peilbuis	Grond		Grondwater
				Bovengrond	Ondergrond	
0,30 ≤ 0,40	10	2	1	2	1	1

Tabel 1 Aantallen te verrichten boringen en te analyseren (meng)monsters op een onverdachte locatie

Er is één aanvullende ondiepe boring uitgevoerd. In verband met de aanwezigheid van de kassen en het mogelijke gebruik van bestrijdingsmiddelen worden de grondmengmonsters aanvullend geanalyseerd op organo chloorbestrijdingsmiddelen (OCB's).



3. Beschrijving veldwerk

3.1 Uitvoering

Op 10 september 2019 hebben de heren R. Pronk en M. Vlam (geregistreerde veldwerkers van Vlam Bodem Advies BV) het veldwerk op de onderzoekslocatie uitgevoerd. Op 18 september 2019 heeft mevrouw C. Saull het grondwater bemonsterd. De werkzaamheden zijn uitgevoerd op basis van BRL SIKB 2000, protocol 2001 en 2002.

Vlam Bodem Advies BV is voor deze werkzaamheden gecertificeerd door Normec Certification BV onder certificaatnr. EC-SIK-20334 (protocol 2001, 2002 en 2018).

3.2 Waarnemingen bij uitvoering

3.2.1 Bodemopbouw

Voor de boringen is gebruik gemaakt van een edelmanboor en een zuigerboor. De bovengrond bestaat over het algemeen uit zwak siltig, zwak humeus, zeer fijn licht grijsbruin zand. Dieper is matig siltig, zeer fijn lichtgrijs zand aanwezig. De volledige boorbeschrijvingen worden weergegeven in bijlage 5.

3.2.2 Grondwater

De boringen voor de peilbuis is 1,5 meter dieper doorgezet ten opzichte van de ingeschatte grondwaterstand. De peilbuis is voorzien van een filter (lengte 1,0 meter) met filterkous en is afgewerkt met filtergrind (0,5-2,5 m-mv) en bentoniet (0-0,5 m-mv).

Peilbuis	Filterstelling in cm-mv	Grondwaterstand in cm-mv	pH	EC in uS/cm	Troebelheid In FTU	Meetdatum
01	150-250	125	7,2	700	1,0	18-09-2019

Tabel 2 Peilbuizen en grondwatergegevens

De pH en EC (elektrische geleidingsvermogen) zijn in het veld gemeten en zijn als normaal te beschouwen in deze omgeving. Het grondwater is nagenoeg helder.

3.2.3 Zintuiglijke waarnemingen

Ter plaatse van boring 01 is een grindlaag aanwezig van circa 0,1 meter. Zowel de bovengrond als de ondergrond zijn over het algemeen zintuiglijk schoon.

3.2.4 Asbest

Op het maaiveld en in het opgeboorde materiaal is geen asbestverdacht materiaal waargenomen.



3.3 Analysestrategie grond en grondwater

Op basis van de onderzoekshypothese en de in het veld waargenomen milieuhygiënische verontreinigingskenmerken zijn de onderstaande monsters geselecteerd voor chemisch onderzoek.

Locatie	Monsters	Grondsoort	Analyse
MM1 bovengrond	01-1 (10-50), 04-1 (0-50), 09-1 (0-50), 10-1 (0-50), 12-1 (0-15), 13-1 (0-15)	Zwak siltig, zwak humeus, zeer fijn zand	NEN 5740 pakket grond incl OCB's en lu/os
MM2 bovengrond	02-1 (0-50), 05-1 (0-50), 06-1 (0-50), 07-1 (0-50), 08-1 (0-50), 14-1 (0-50)	Zwak siltig, zwak humeus, zeer fijn zand	NEN 5740 pakket grond incl OCB's en lu/os
MM3 ondergrond	01-2 (50-100), 01-3 (100-140), 02-2 (50-90), 02-3 (90-130), 03-2 (50-100), 03-3 (100-130)	Matig siltig, zeer fijn zand	NEN 5740 pakket grond incl OCB's en lu/os

Tabel 3 Overzicht monstersselectie en analyses grondmonsters

Deellocatie	Peilbuis	Filter in cm-mv	Waarneming	Analyse
Geheel	01	150-250	Geen bijzonderheden	NEN 5740 pakket grondwater

Tabel 4 overzicht peilbuis en analyses grondwatermonsters

De grond- en grondwatermonsters zijn voorbehandeld conform AS3000.



4. Chemische analyses

4.1 Analyseresultaten

De chemische analyses en bepalingen zijn uitgevoerd door Analytico Milieu BV welke door de Raad van Accreditatie (RvA) is erkend. De analysecertificaten worden weergegeven in bijlage 2.

4.2 Toetsingskader

Om te beoordelen of er sprake is van een ernstig gevaar voor de volksgezondheid en/of het milieu, zijn de analyseresultaten getoetst aan de eisen zoals deze zijn neergelegd in de Wet Bodembescherming en de Circulaire Bodemsanering (gewijzigd per 27 juni 2013).

Een volledige beschrijving van het toetsingskader wordt weergegeven in bijlage 4.

4.3 Interpretatie analyseresultaten

De normwaarden van de bodem zijn gecorrigeerd op basis van het gehalte lutum en organische stof.

Mengmonsters bovengrond

In mengmonster MM1 van de bovengrond is kwik aangetoond in een gehalte die de achtergrondwaarde overschrijdt. In mengmonster MM2 van de bovengrond zijn kwik en enkele OCB's (heptachloorepoxide en chloordaan) aangetoond in gehalten die de achtergrondwaarden overschrijden.

Mengmonster ondergrond

Het mengmonster MM3 van de ondergrond is voor wat betreft de geanalyseerde parameters analytisch schoon.

Grondwater

In het grondwater overschrijden de concentraties aan barium en molybdeen de betreffende streefwaarden.



5. Conclusies en aanbevelingen

In verband met de aanvraag van een omgevingsvergunning voor de sloop van de huidige schuur en kassen en de nieuwbouw van drie woningen heeft Vlam Bodem Advies BV een verkennend bodemonderzoek conform NEN 5740 uitgevoerd aan de Middenweg 15 te Dirkshorn.

In de bovengrond zijn lichte verhogingen aan kwik en enkele OCB's aangetoond ten opzichte van de achtergrondwaarden. Het mengmonster van de ondergrond is voor wat betreft de geanalyseerde parameters analytisch schoon. In het grondwater zijn lichte verhogingen aan barium en molybdeen gemeten ten opzichte van de streefwaarden.

Gezien de resultaten kan de hypothese worden bevestigd. De aangetoonde gehalten overschrijden niet de toetsingswaarden voor nader onderzoek. Voor nader onderzoek bestaat geen aanleiding.

Er is voor wat betreft de kwaliteit van de bodem geen sprake van belemmeringen voor de aanvraag van een omgevingsvergunning voor de bouw van drie woningen op de locatie.

Opmerkingen

Gezien het verkennende karakter van dit onderzoek is het, ondanks de zorgvuldigheid waarmee het is uitgevoerd, altijd mogelijk dat eventuele lokale verontreinigingen niet zijn ontdekt.

Mogelijk dient er bij nieuwbouwactiviteiten grond van de locatie te worden afgevoerd. Dit rapport is niet geschikt om een uitspraak te doen over de hergebruiksmogelijkheden van deze grond. Hiervoor dient een onderzoek te worden uitgevoerd zoals omschreven in het Besluit Bodemkwaliteit. Hergebruik van de vrijkomende grond (zonder bijmengingen) op de onderzoekslocatie is wel mogelijk zonder verder bodemonderzoek uit te voeren.



Verkennd bodemonderzoek 051003809
Middenweg 15 te Dirkshorn
30 september 2019

Vlam Bodem Advies BV
Westerduinweg 10
1755 LE Petten
Tel. 0224-531274
info@vlambodemadvies.nl

Bijlage 1

Tekening, kaartmateriaal en foto's



Onderzoekslocatie

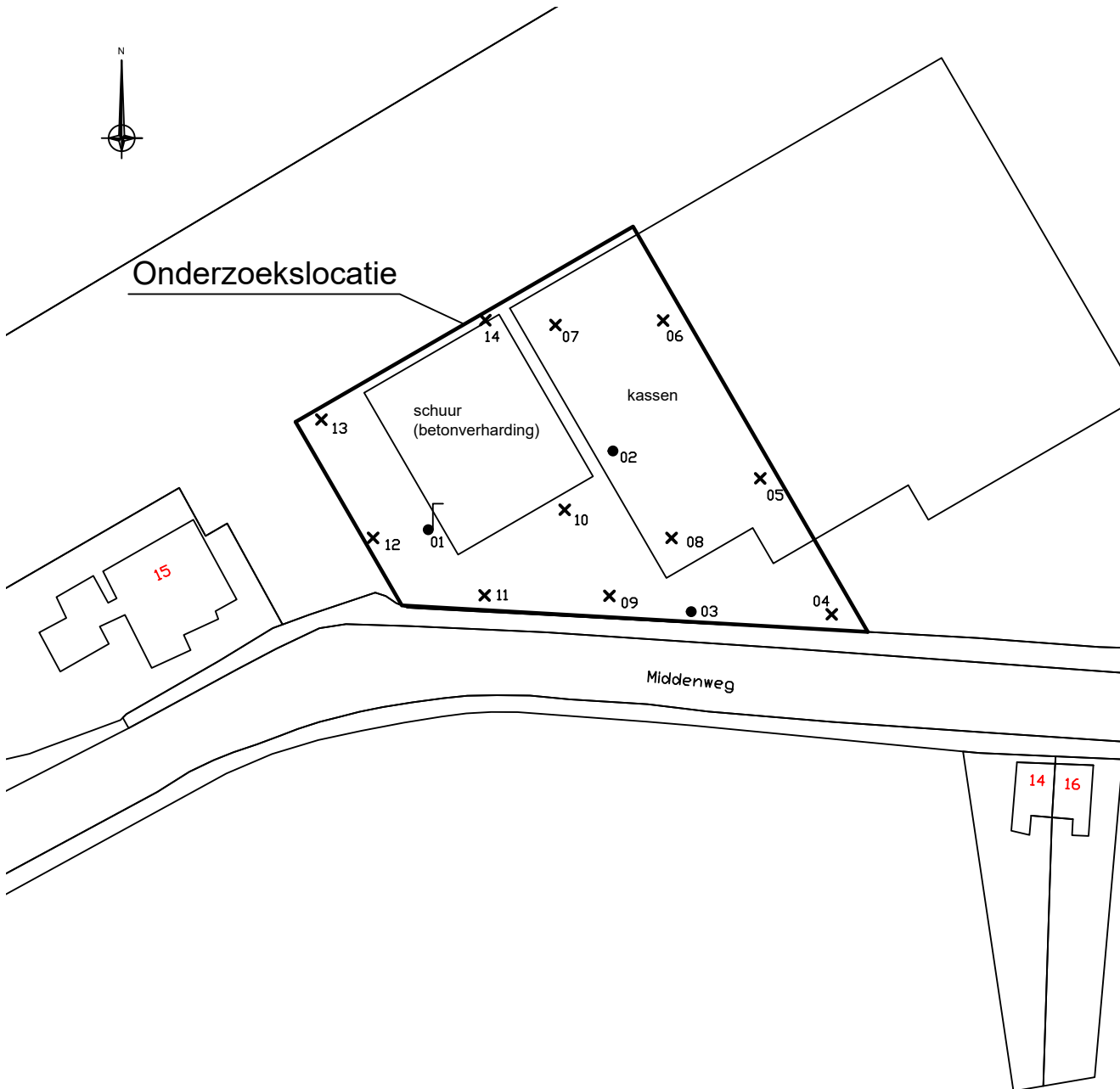

Locatie: Middenweg 15
Te: Dirkshorn
Projectnummer: 051003809
Opdrachtgever: AMB Adviesbureau

Legenda

- ┌ = Peilbuis
- = Boring tot grondwaterstand
- X = Boring tot 0,5 m-mv

VLAM BODEM ADVIES BV



Verkennd bodemonderzoek 051003809
Middenweg 15 te Dirkshorn
30 september 2019

Vlam Bodem Advies BV
Westerduinweg 10
1755 LE Petten
Tel. 0224-531274
info@vlambodemadvies.nl

Topografische ligging

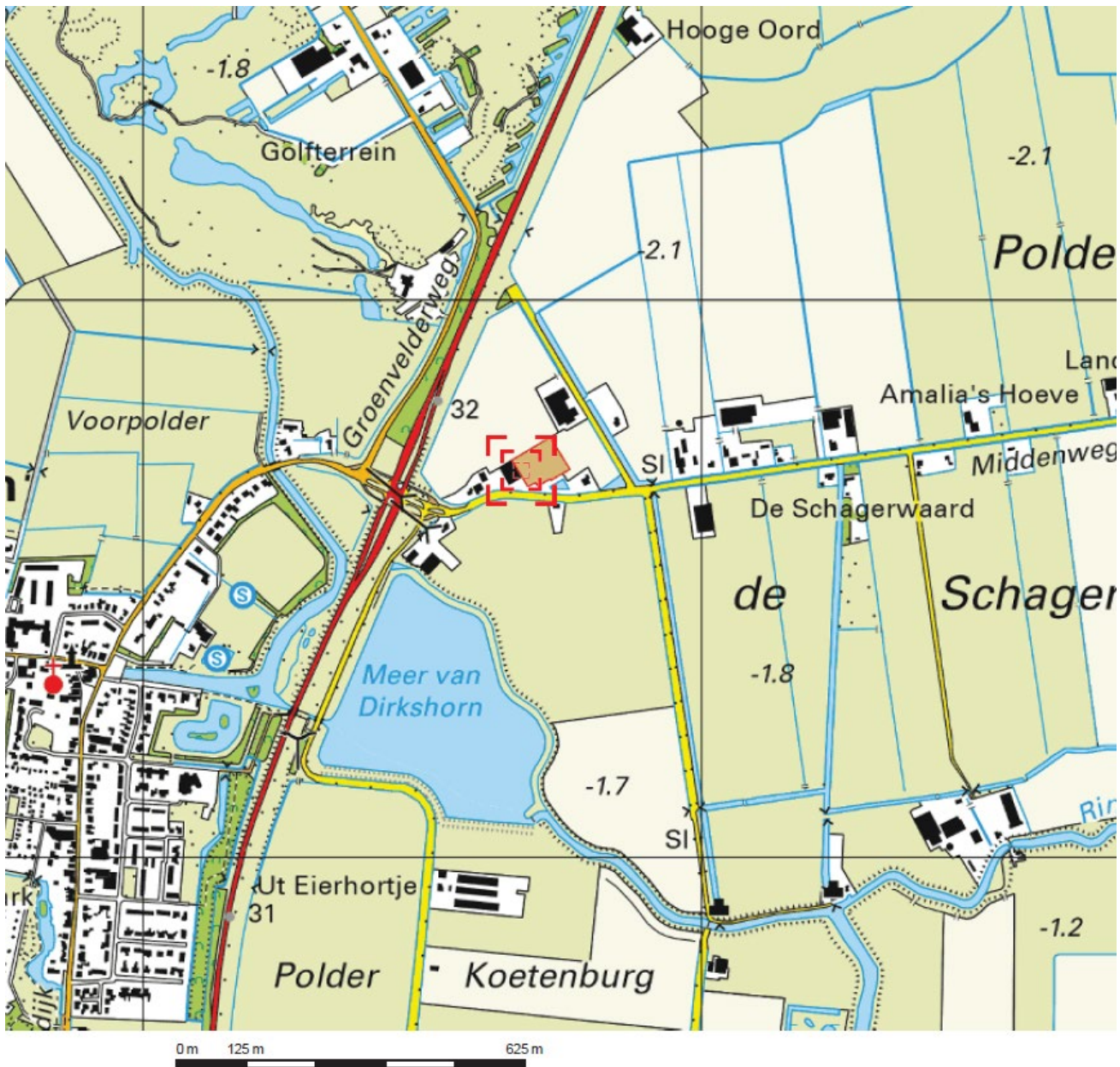

Deze kaart is noordgericht.

Schaal 1: 12500



Verkennd bodemonderzoek 051003809
Middenweg 15 te Dirkshorn
30 september 2019

Vlam Bodem Advies BV
Westerduinweg 10
1755 LE Petten
Tel. 0224-531274
info@vlambodemadvies.nl

Luchtfoto onderzoekslocatie



Luchtfoto 1944



Kaart 1900





Verkennd bodemonderzoek 051003809
Middenweg 15 te Dirkshorn
30 september 2019

Vlam Bodem Advies BV
Westerduinweg 10
1755 LE Petten
Tel. 0224-531274
info@vlambodemadvies.nl

Kaart 1960



Kaart 1985



Kaart 2015

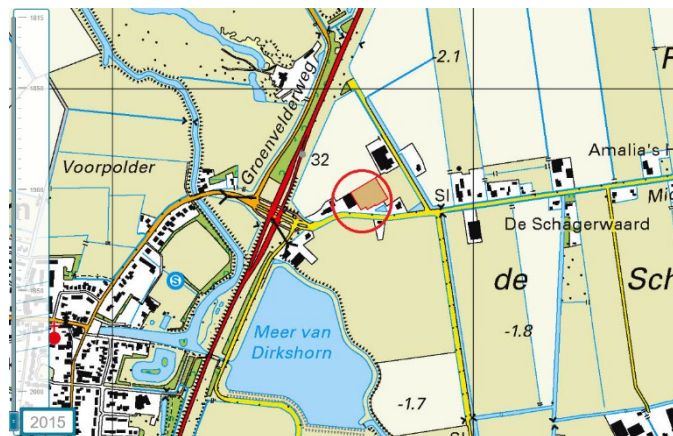



Verkennd bodemonderzoek 051003809
Middenweg 15 te Dirksborn
30 september 2019

Vlam Bodem Advies BV
Westerduinweg 10
1755 LE Petten
Tel. 0224-531274
info@vlambodemadvies.nl

Foto's locatie





Verkennd bodemonderzoek 051003809
Middenweg 15 te Dirkshorn
30 september 2019

Vlam Bodem Advies BV
Westerduinweg 10
1755 LE Petten
Tel. 0224-531274
info@vlambodemadvies.nl

Bijlage 2

Analysecertificaten



Vlam
T.a.v. Robin Pronk
Westerduinweg 10
1755 LE PETTEN
NETHERLANDS

Analyscertificaat

Datum: 18-Sep-2019

Hierbij ontvangt u de resultaten van het navolgende laboratoriumonderzoek.

Certificaatnummer/Versie	2019132160/1
Uw project/verslagnummer	051003809
Uw projectnaam	Middenweg 15 Dirkshorn
Uw ordernummer	
Monster(s) ontvangen	11-Sep-2019

Dit certificaat mag uitsluitend in zijn geheel worden gereproduceerd.
De analyse resultaten hebben alleen betrekking op het beproefde object.

De grondmonsters worden tot 4 weken na datum ontvangst bewaard en watermonsters tot 2 weken na datum ontvangst. Zonder tegenbericht worden de monsters nadien afgevoerd.
Indien de monsters langer bewaard dienen te blijven verzoeken wij U dit exemplaar uiterlijk 1 werkdag voor afloop van de standaardbewaarperiode ondertekend aan ons te retourneren. Voor de kosten van het langer bewaren van monsters verwijzen wij naar de prijslijst.

Bewaren tot:

Datum:

Naam:

Handtekening:

Wij vertrouwen erop uw opdracht hiermee naar verwachting te hebben uitgevoerd, mocht U naar aanleiding van dit analyscertificaat nog vragen hebben verzoeken wij U contact op te nemen met de afdeling Verkoop en Advies.

Met vriendelijke groet,

Eurofins Analytico B.V.



Ing. A. Veldhuizen
Technical Manager

Eurofins Analytico B.V.

Gildeweg 42-46
3771 NB Barneveld
P.O. Box 459
3770 AL Barneveld NL

Tel. +31 (0)34 242 63 00
Fax +31 (0)34 242 63 99
E-mail info-env@eurofins.nl
Site www.eurofins.nl

BNP Paribas S.A. 227 9245 25
IBAN: NL71BNPA0227924525
BIC: BNPANL2A
KvK/CoC No. 09088623
BTW/VAT No. NL 8043.14.883.B01

Eurofins Analytico B.V. is ISO 14001: 2015 gecertificeerd door TÜV en erkend door het Vlaamse Gewest (OVAM en Dep. Omgeving), het Brusselse Gewest (BIM), het Waalse Gewest (DGRNE-OWD) en door de overheid van Luxemburg (MEV).

Analysecertificaat

Uw project/verslagnummer 051003809
 Uw projectnaam Middenweg 15 Dirksborn
 Uw ordernummer
 Monsternemer Mathijs Vlam
 Monstermatrix Grond (AS3000)

Certificaatnummer/Versie 2019132160/1
 Startdatum 11-Sep-2019
 Rapportagedatum 18-Sep-2019/14:14
 Bijlage A, B, C
 Pagina 1/3

Analyse	Eenheid	1	2	3
Voorbehandeling				
Cryogeen malen AS3000		Uitgevoerd	Uitgevoerd	Uitgevoerd
Bodemkundige analyses				
S Droge stof	% (m/m)	83.3	92.2	78.9
S Organische stof	% (m/m) ds	3.8	3.3	0.8
Gloeirest	% (m/m) ds	95.5	96.2	98.8
S Korrelgrootte < 2 µm (Lutum)	% (m/m) ds	9.5	7.6	6.7
Metalen				
S Barium (Ba)	mg/kg ds	<20	<20	<20
S Cadmium (Cd)	mg/kg ds	0.25	0.21	<0.20
S Kobalt (Co)	mg/kg ds	4.5	3.7	3.6
S Koper (Cu)	mg/kg ds	14	11	<5.0
S Kwik (Hg)	mg/kg ds	0.16	0.14	<0.050
S Molybdeen (Mo)	mg/kg ds	<1.5	<1.5	<1.5
S Nikkel (Ni)	mg/kg ds	9.9	7.7	7.5
S Lood (Pb)	mg/kg ds	23	19	<10
S Zink (Zn)	mg/kg ds	66	44	<20
Minerale olie				
Minerale olie (C10-C12)	mg/kg ds	<3.0	<3.0	<3.0
Minerale olie (C12-C16)	mg/kg ds	<5.0	<5.0	<5.0
Minerale olie (C16-C21)	mg/kg ds	<5.0	<5.0	<5.0
Minerale olie (C21-C30)	mg/kg ds	21	12	<11
Minerale olie (C30-C35)	mg/kg ds	11	14	<5.0
Minerale olie (C35-C40)	mg/kg ds	<6.0	<6.0	<6.0
S Minerale olie totaal (C10-C40)	mg/kg ds	36	35	<35
Chromatogram olie (GC)		Zie bijl.	Zie bijl.	
Organo chloorbestrijdingsmiddelen, OCB				
S alfa-HCH	mg/kg ds	<0.0010	<0.0010	<0.0010
S beta-HCH	mg/kg ds	<0.0010	<0.0010	<0.0010
S gamma-HCH	mg/kg ds	<0.0010	<0.0010	<0.0010

Nr.	Monsterschrijving	Datum monstername	Monster nr.
1	MM1 bovengrond	10-Sep-2019	10923041
2	MM2 bovengrond	10-Sep-2019	10923042
3	MM3 ondergrond	10-Sep-2019	10923043

Eurofins Analytico B.V.

Gildeweg 42-46
 3771 NB Barneveld
 P.O. Box 459
 3770 AL Barneveld NL
 Tel. +31 (0)34 242 63 00
 Fax +31 (0)34 242 63 99
 E-mail info-env@eurofins.nl
 Site www.eurofins.nl

BNP Paribas S.A. 227 9245 25
 IBAN: NL71BNPA0227924525
 BIC: BNPANL2A
 KvK/CoC No. 09088623
 BTW/VAT No. NL 8043.14.883.B01



Q: door RvA geaccrediteerde verrichting
 R: AP04 erkende verrichting
 S: AS SIKB erkende verrichting
 V: VLAREL erkende verrichting

Dit certificaat mag uitsluitend in zijn geheel worden gereproduceerd.
 Eurofins Analytico B.V. is ISO 14001: 2015 gecertificeerd door TÜV en erkend door het Vlaamse Gewest (OVAM en Dep. Omgeving), het Brusselse Gewest (BIM), het Waalse Gewest (DGRNE-OWD) en door de overheid van Luxemburg (MEV).



Analysecertificaat

Uw project/verslagnummer 051003809
 Uw projectnaam Middenweg 15 Dirksborn
 Uw ordernummer
 Monsternemer Mathijs Vlam
 Monstermatrix Grond (AS3000)

Certificaatnummer/Versie 2019132160/1
 Startdatum 11-Sep-2019
 Rapportagedatum 18-Sep-2019/14:14
 Bijlage A, B, C
 Pagina 2/3

Analyse	Eenheid	1	2	3
S delta-HCH	mg/kg ds	<0.0010	<0.0010	<0.0010
S Hexachloorbenzeen	mg/kg ds	<0.0010	<0.0010	<0.0010
S Heptachloor	mg/kg ds	<0.0010	<0.0010	<0.0010
S Heptachloorepoxide(cis- of A)	mg/kg ds	<0.0010	0.0026	<0.0010
S Heptachloorepoxide(trans- of B)	mg/kg ds	<0.0010	<0.0010	<0.0010
S Hexachloorbutadieen	mg/kg ds	<0.0010	<0.0010	<0.0010
S Aldrin	mg/kg ds	<0.0010	<0.0010	<0.0010
S Dieldrin	mg/kg ds	<0.0010	0.0035	<0.0010
S Endrin	mg/kg ds	<0.0010	<0.0010	<0.0010
S Isodrin	mg/kg ds	<0.0010	<0.0010	<0.0010
S Telodrin	mg/kg ds	<0.0010	<0.0010	<0.0010
S alfa-Endosulfan	mg/kg ds	<0.0010	<0.0010	<0.0010
Q beta-Endosulfan	mg/kg ds	<0.0010	<0.0010	<0.0010
S Endosulfansulfaat	mg/kg ds	<0.0020	<0.0020	<0.0020
S alfa-Chloordaan	mg/kg ds	<0.0010	<0.0010	<0.0010
S gamma-Chloordaan	mg/kg ds	<0.0010	0.0044	<0.0010
S o,p'-DDT	mg/kg ds	<0.0010	<0.0010	<0.0010
S p,p'-DDT	mg/kg ds	<0.0010	<0.0010	<0.0010
S o,p'-DDE	mg/kg ds	<0.0010	<0.0010	<0.0010
S p,p'-DDE	mg/kg ds	<0.0010	<0.0010	<0.0010
S o,p'-DDD	mg/kg ds	<0.0010	<0.0010	<0.0010
S p,p'-DDD	mg/kg ds	<0.0010	<0.0010	<0.0010
S HCH (som) (factor 0,7)	mg/kg ds	0.0021 ¹⁾	0.0021 ¹⁾	0.0021 ¹⁾
S Drins (som) (factor 0,7)	mg/kg ds	0.0021 ¹⁾	0.0049	0.0021 ¹⁾
S Heptachloorepoxide (som) (factor 0,7)	mg/kg ds	0.0014 ¹⁾	0.0033	0.0014 ¹⁾
S DDD (som) (factor 0,7)	mg/kg ds	0.0014 ¹⁾	0.0014 ¹⁾	0.0014 ¹⁾
S DDE (som) (factor 0,7)	mg/kg ds	0.0014 ¹⁾	0.0014 ¹⁾	0.0014 ¹⁾
S DDT (som) (factor 0,7)	mg/kg ds	0.0014 ¹⁾	0.0014 ¹⁾	0.0014 ¹⁾
S DDX (som) (factor 0,7)	mg/kg ds	0.0042 ¹⁾	0.0042 ¹⁾	0.0042 ¹⁾
S Chloordaan (som) (factor 0,7)	mg/kg ds	0.0014 ¹⁾	0.0051	0.0014 ¹⁾
S OCB (som) LB (factor 0,7)	mg/kg ds	0.015 ¹⁾	0.023	0.015 ¹⁾

Nr.	Monsterschrijving	Datum monstername	Monster nr.
1	MM1 bovengrond	10-Sep-2019	10923041
2	MM2 bovengrond	10-Sep-2019	10923042
3	MM3 ondergrond	10-Sep-2019	10923043

Eurofins Analytico B.V.

Gildeweg 42-46
 3771 NB Barneveld
 P.O. Box 459
 3770 AL Barneveld NL
 Tel. +31 (0)34 242 63 00
 Fax +31 (0)34 242 63 99
 E-mail info-env@eurofins.nl
 Site www.eurofins.nl

BNP Paribas S.A. 227 9245 25
 IBAN: NL71BNPA0227924525
 BIC: BNPANL2A
 KvK/CoC No. 09088623
 BTW/VAT No. NL 8043.14.883.B01



Q: door RvA geaccrediteerde verrichting
 R: AP04 erkende verrichting
 S: AS SIKB erkende verrichting
 V: VLAREL erkende verrichting

Dit certificaat mag uitsluitend in zijn geheel worden gereproduceerd.
 Eurofins Analytico B.V. is ISO 14001: 2015 gecertificeerd door TÜV en erkend door het Vlaamse Gewest (OVAM en Dep. Omgeving), het Brusselse Gewest (BIM), het Waalse Gewest (DGRNE-OWD) en door de overheid van Luxemburg (MEV).



Analysecertificaat

Uw project/verslagnummer 051003809
 Uw projectnaam Middenweg 15 Dirksborn
 Uw ordernummer
 Monsternemer Mathijs Vlam
 Monstermatrix Grond (AS3000)

Certificaatnummer/Versie 2019132160/1
 Startdatum 11-Sep-2019
 Rapportagedatum 18-Sep-2019/14:14
 Bijlage A, B, C
 Pagina 3/3

Analyse	Eenheid	1	2	3
S OCB (som) WB (factor 0,7)	mg/kg ds	0.016 ¹⁾	0.025	0.016 ¹⁾
Polychloorbifenylen, PCB				
S PCB 28	mg/kg ds	<0.0010	<0.0010	<0.0010
S PCB 52	mg/kg ds	<0.0010	<0.0010	<0.0010
S PCB 101	mg/kg ds	<0.0010	<0.0010	<0.0010
S PCB 118	mg/kg ds	<0.0010	<0.0010	<0.0010
S PCB 138	mg/kg ds	<0.0010	<0.0010	<0.0010
S PCB 153	mg/kg ds	<0.0010	<0.0010	<0.0010
S PCB 180	mg/kg ds	<0.0010	<0.0010	<0.0010
S PCB (som 7) (factor 0,7)	mg/kg ds	0.0049 ¹⁾	0.0049 ¹⁾	0.0049 ¹⁾
Polycyclische Aromatische Koolwaterstoffen, PAK				
S Naftaleen	mg/kg ds	<0.050	<0.050	<0.050
S Fenanthreen	mg/kg ds	<0.050	<0.050	<0.050
S Anthraceen	mg/kg ds	<0.050	<0.050	<0.050
S Fluorantheen	mg/kg ds	0.11	<0.050	<0.050
S Benzo(a)anthraceen	mg/kg ds	0.064	<0.050	<0.050
S Chryseen	mg/kg ds	0.079	<0.050	<0.050
S Benzo(k)fluorantheen	mg/kg ds	<0.050	<0.050	<0.050
S Benzo(a)pyreen	mg/kg ds	0.053	<0.050	<0.050
S Benzo(ghi)peryleen	mg/kg ds	0.054	<0.050	<0.050
S Indeno(123-cd)pyreen	mg/kg ds	0.058	<0.050	<0.050
S PAK VROM (10) (factor 0,7)	mg/kg ds	0.56	0.35 ¹⁾	0.35 ¹⁾

Nr.	Monsterschrijving	Datum monstername	Monster nr.
1	MM1 bovengrond	10-Sep-2019	10923041
2	MM2 bovengrond	10-Sep-2019	10923042
3	MM3 ondergrond	10-Sep-2019	10923043

Eurofins Analytico B.V.

Gildeweg 42-46
 3771 NB Barneveld
 P.O. Box 459
 3770 AL Barneveld NL
 Tel. +31 (0)34 242 63 00
 Fax +31 (0)34 242 63 99
 E-mail info-env@eurofins.nl
 Site www.eurofins.nl

BNP Paribas S.A. 227 9245 25
 IBAN: NL71BNPA0227924525
 BIC: BNPANL2A
 KvK/CoC No. 09088623
 BTW/VAT No. NL 8043.14.883.B01



Q: door RvA geaccrediteerde verrichting
 R: AP04 erkende verrichting
 S: AS SIKB erkende verrichting
 V: VLAREL erkende verrichting

Dit certificaat mag uitsluitend in zijn geheel worden gereproduceerd.
 Eurofins Analytico B.V. is ISO 14001: 2015 gecertificeerd door TÜV en erkend door het Vlaamse Gewest (OVAM en Dep. Omgeving), het Brusselse Gewest (BIM), het Waalse Gewest (DGRNE-OWD) en door de overheid van Luxemburg (MEV).

Akkoord
 Pr.coörd.



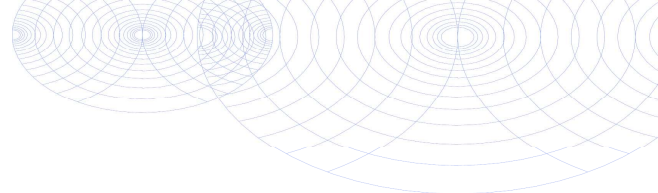

Bijlage (A) met deelmonsterinformatie behorende bij analysecertificaat 2019132160/1

Monster nr.	Boornr	Omschrijving	Van	Tot	Barcode	Monstername ID/Monsteromsch.
10923041	01	01-1	10	50	0537503960	MM1 bovengrond
10923041	12	12-1	0	15	0537503806	MM1 bovengrond
10923041	13	13-1	0	15	0537503807	MM1 bovengrond
10923041	10	10-1	0	50	0537503810	MM1 bovengrond
10923041	09	09-1	0	50	0537503785	MM1 bovengrond
10923041	04	04-1	0	50	0537503814	MM1 bovengrond
10923042	05	05-1	0	50	0537503958	MM2 bovengrond
10923042	06	06-1	0	50	0537503955	MM2 bovengrond
10923042	07	07-1	0	50	0537503974	MM2 bovengrond
10923042	14	14-1	0	50	0537503805	MM2 bovengrond
10923042	02	02-1	0	50	0537503966	MM2 bovengrond
10923042	08	08-1	0	50	0537503969	MM2 bovengrond
10923043	01	01-2	50	100	0537503959	MM3 ondergrond
10923043	01	01-3	100	140	0537503961	MM3 ondergrond
10923043	03	03-2	50	100	0537503776	MM3 ondergrond
10923043	03	03-3	100	130	0537503803	MM3 ondergrond
10923043	02	02-2	50	90	0537503975	MM3 ondergrond
10923043	02	02-3	90	130	0537503957	MM3 ondergrond



Eurofins Analytico B.V.

Gildeweg 42-46
 3771 NB Barneveld
 P.O. Box 459
 3770 AL Barneveld NL
 Tel. +31 (0)34 242 63 00
 Fax +31 (0)34 242 63 99
 E-mail info-env@eurofins.nl
 Site www.eurofins.nl

BNP Paribas S.A. 227 9245 25
 IBAN: NL71BNPA0227924525
 BIC: BNPANL2A
 KvK/CoC No. 09088623
 BTW/VAT No. NL 8043.14.883.B01

Eurofins Analytico B.V. is ISO 14001: 2015 gecertificeerd door TÜV en erkend door het Vlaamse Gewest (OVAM en Dep. Omgeving), het Brusselse Gewest (BIM), het Waalse Gewest (DGRNE-OWD) en door de overheid van Luxemburg (MEV).

**Bijlage (B) met opmerkingen behorende bij analysecertificaat 2019132160/1**

Pagina 1/1

Opmerking 1)De toetswaarde van de som is gelijk aan de sommatie van $0,7 \cdot RG$ **Eurofins Analytico B.V.**

Gildeweg 42-46 Tel. +31 (0)34 242 63 00
3771 NB Barneveld Fax +31 (0)34 242 63 99
P.O. Box 459 E-mail info-env@eurofins.nl
3770 AL Barneveld NL Site www.eurofins.nl

BNP Paribas S.A. 227 9245 25
IBAN: NL71BNPA0227924525
BIC: BNPNL2A
KvK/CoC No. 09088623
BTW/VAT No. NL 8043.14.883.B01

Eurofins Analytico B.V. is ISO 14001: 2015 gecertificeerd door TÜV en erkend door het Vlaamse Gewest (OVAM en Dep. Omgeving), het Brusselse Gewest (BIM), het Waalse Gewest (DGRNE-OWD) en door de overheid van Luxemburg (MEV).



Bijlage (C) met methodeverwijzingen behorende bij analysecertificaat 2019132160/1

Pagina 1/1

Analyse	Methode	Techniek	Methode referentie
Cryogeen malen	W0106	Voorbehandeling	Cf. AS3000
Droge Stof	W0104	Gravimetrie	Cf. pb 3010-2 en gw. NEN-EN 15934
Organische stof (gloeiverlies)	W0109	Gravimetrie	Cf. pb 3010-3 en cf. NEN 5754
Korrelgrootte < 2 µm (lutum)	W0171	Sedimentatie	Cf. pb 3010-4 en gw. NEN 5753
Barium (Ba)	W0423	ICP-MS	Cf. pb 3010-5 en cf. NEN-EN-ISO 17294-2
Cadmium (Cd)	W0423	ICP-MS	Cf. pb 3010-5 en cf. NEN-EN-ISO 17294-2
Kobalt (Co)	W0423	ICP-MS	Cf. pb 3010-5 en cf. NEN-EN-ISO 17294-2
Koper (Cu)	W0423	ICP-MS	Cf. pb 3010-5 en cf. NEN-EN-ISO 17294-2
Kwik (Hg)	W0423	ICP-MS	Cf. pb 3010-5 en cf. NEN-EN-ISO 17294-2
Molybdeen (Mo)	W0423	ICP-MS	Cf. pb 3010-5 en cf. NEN-EN-ISO 17294-2
Nikkel (Ni)	W0423	ICP-MS	Cf. pb 3010-5 en cf. NEN-EN-ISO 17294-2
Lood (Pb)	W0423	ICP-MS	Cf. pb 3010-5 en cf. NEN-EN-ISO 17294-2
Zink (Zn)	W0423	ICP-MS	Cf. pb 3010-5 en cf. NEN-EN-ISO 17294-2
Minerale Olie (C10-C40)	W0202	GC-FID	Cf. pb 3010-7 en gw. NEN-EN-ISO 16703
Chromatogram M0 (GC)	W0202	GC-FID	Gelijkw. NEN-EN-ISO 16703
OCB (25)	W0262	GC-MS	Cf. pb 3020-1/2/3
OCB som AP04/AS3X	W0262	GC-MS	Cf. pb 3020-1/2/3
PCB (7)	W0271	GC-MS	Cf. pb 3010-8 en gw. NEN 6980
PAK (10) (VROM)	W0271	GC-MS	Cf. pb. 3010-6 en gw. NEN-ISO 18287
PAK som AS3000/AP04	W0271	GC-MS	Cf. pb. 3010-6 en gw. NEN-ISO 18287

Nadere informatie over de toegepaste onderzoeksmethoden alsmede een classificatie van de meetonzekerheid staan vermeld in ons overzicht "Specificaties analysemethoden", versie juni 2019.



Sample ID.: 10923041

Certificate no.: 2019132160

Sample description.: MM1 bovengrond

V

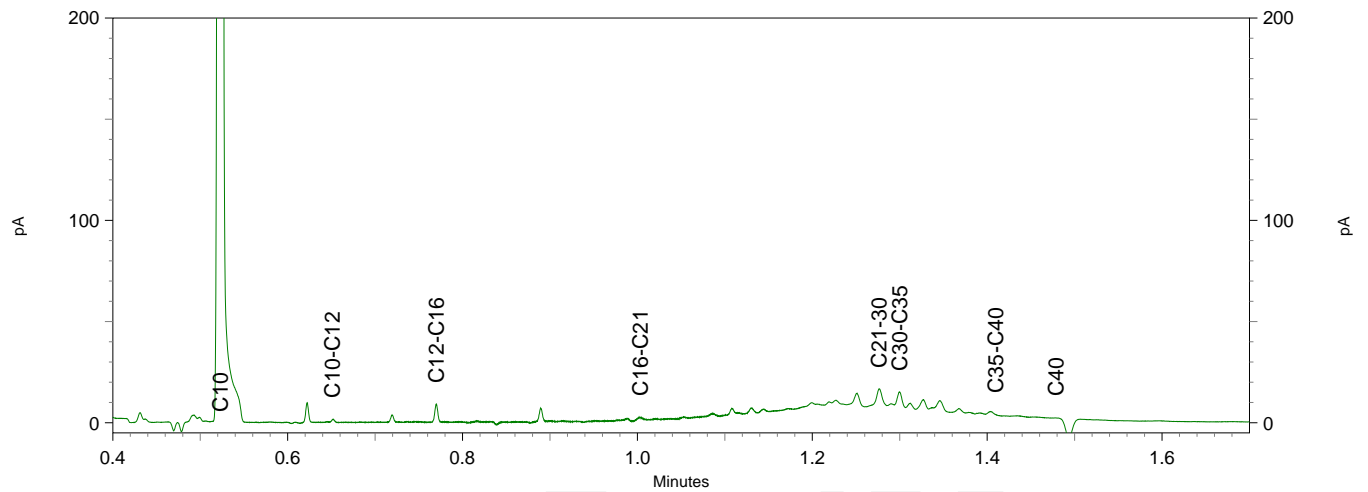
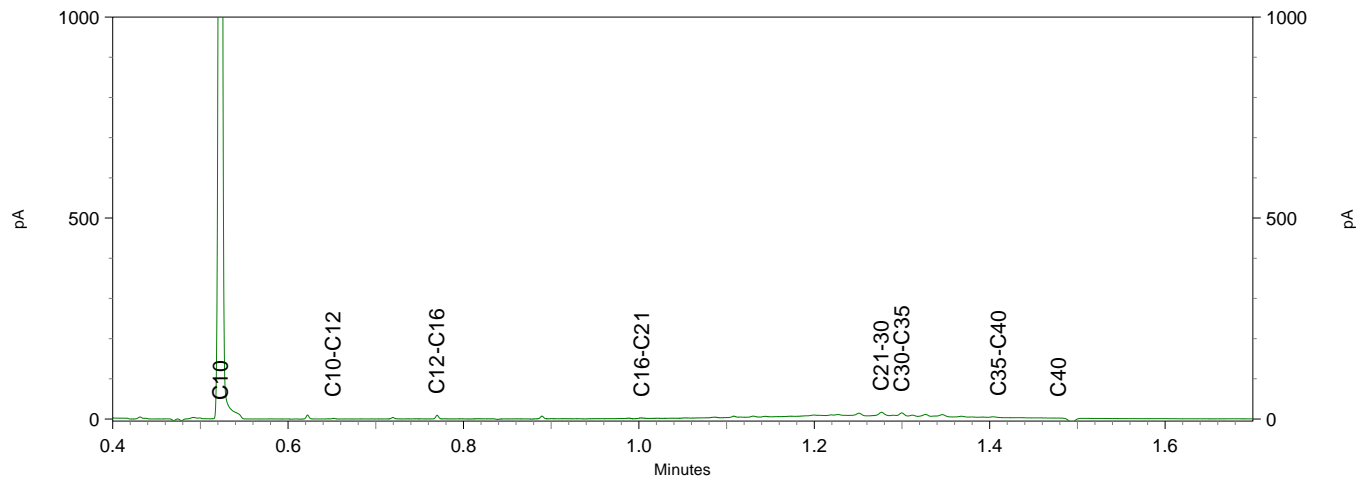
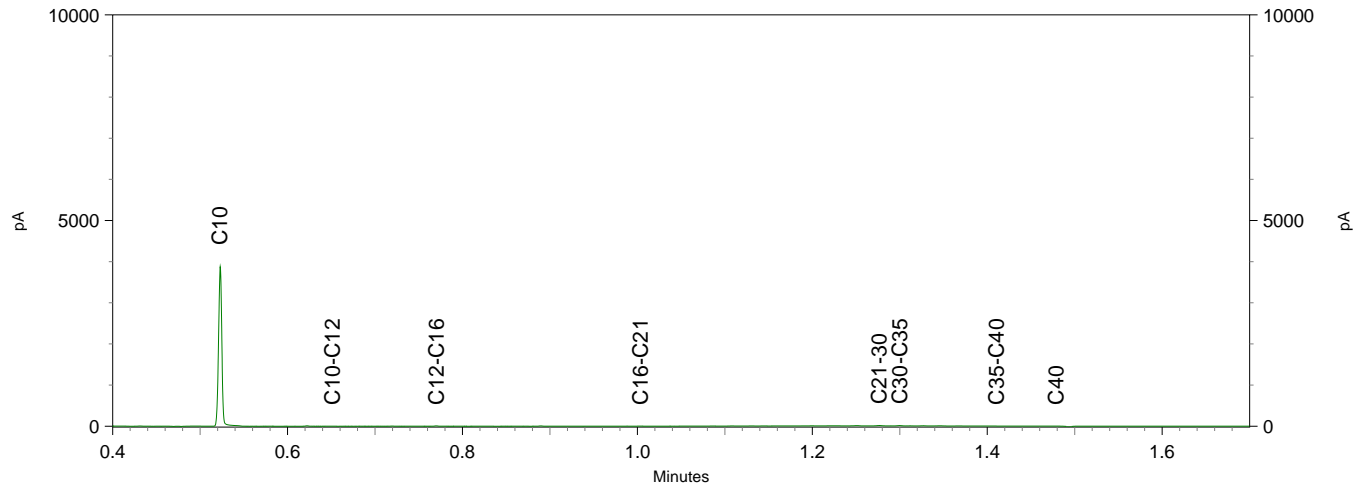

Sample ID.: 10923042

Certificate no.: 2019132160

Sample description.: MM2 bovengrond

V

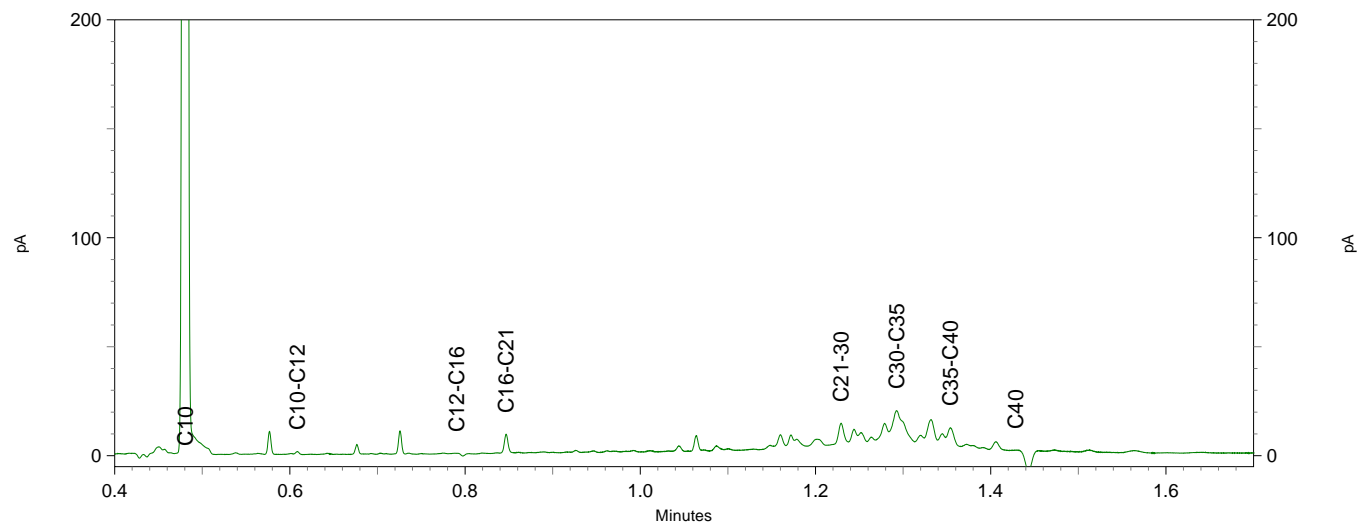
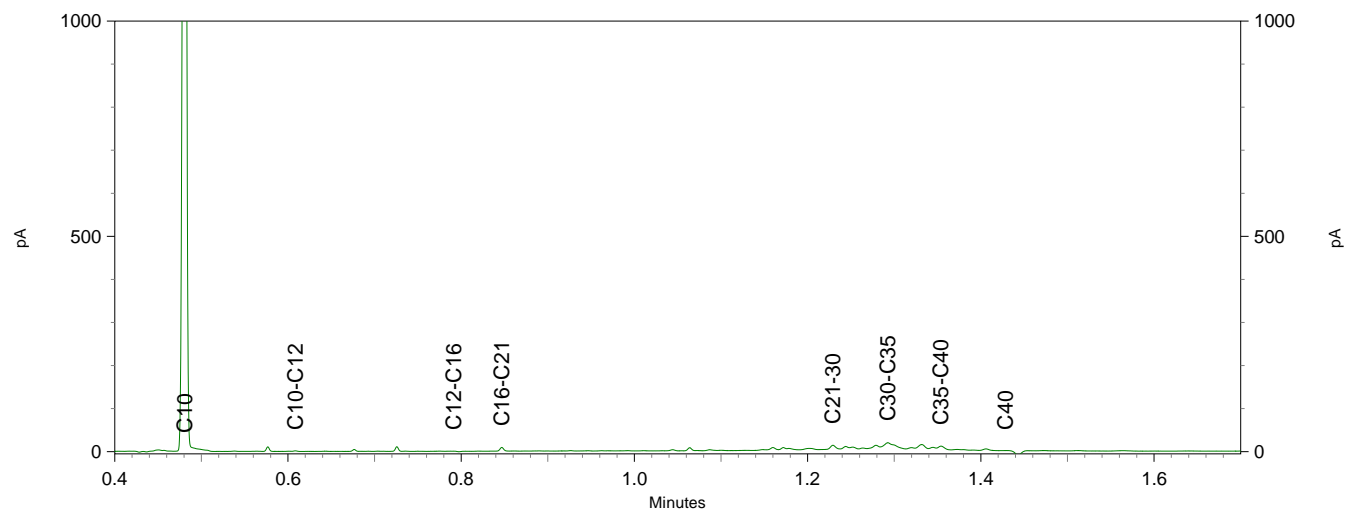
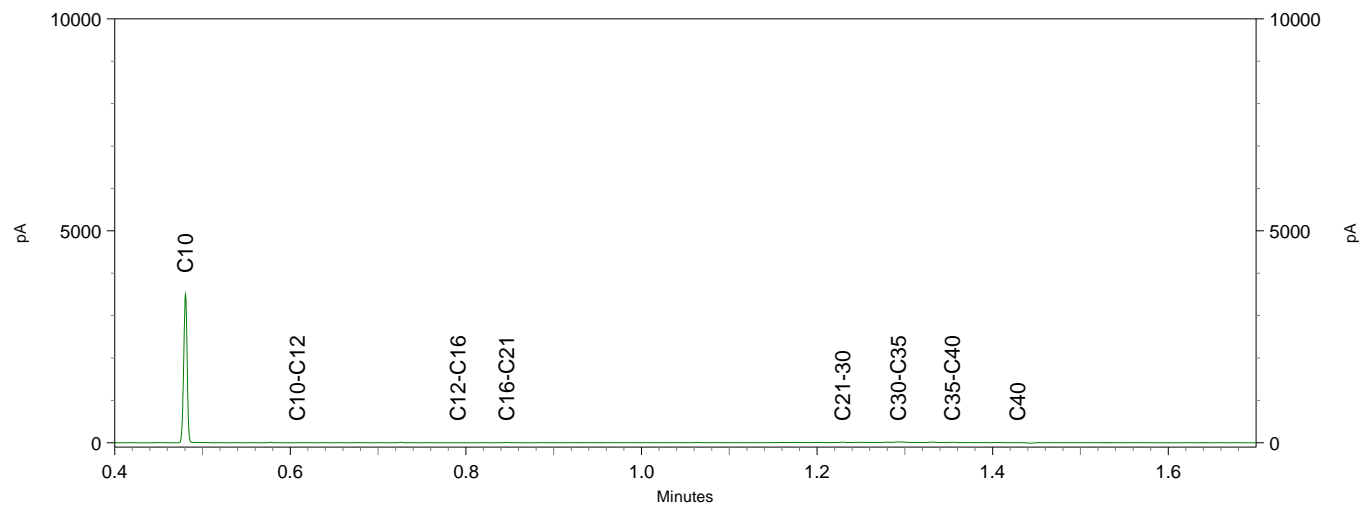



Vlam
T.a.v. Mathijs Vlam
Westerduinweg 10
1755 LE PETTEN
NETHERLANDS

Analyscertificaat

Datum: 24-Sep-2019

Hierbij ontvangt u de resultaten van het navolgende laboratoriumonderzoek.

Certificaatnummer/Versie	2019136580/1
Uw project/verslagnummer	051003809
Uw projectnaam	Middenweg 15 Dirkshorn
Uw ordernummer	
Monster(s) ontvangen	19-Sep-2019

Dit certificaat mag uitsluitend in zijn geheel worden gereproduceerd.
De analyse resultaten hebben alleen betrekking op het beproefde object.

De grondmonsters worden tot 4 weken na datum ontvangst bewaard en watermonsters tot 2 weken na datum ontvangst. Zonder tegenbericht worden de monsters nadien afgevoerd.
Indien de monsters langer bewaard dienen te blijven verzoeken wij U dit exemplaar uiterlijk 1 werkdag voor afloop van de standaardbewaarperiode ondertekend aan ons te retourneren. Voor de kosten van het langer bewaren van monsters verwijzen wij naar de prijslijst.

Bewaren tot:

Datum:

Naam:

Handtekening:

Wij vertrouwen erop uw opdracht hiermee naar verwachting te hebben uitgevoerd, mocht U naar aanleiding van dit analyscertificaat nog vragen hebben verzoeken wij U contact op te nemen met de afdeling Verkoop en Advies.

Met vriendelijke groet,

Eurofins Analytico B.V.



Ing. A. Veldhuizen
Technical Manager

Eurofins Analytico B.V.

Gildeweg 42-46
3771 NB Barneveld
P.O. Box 459
3770 AL Barneveld NL

Tel. +31 (0)34 242 63 00
Fax +31 (0)34 242 63 99
E-mail info-env@eurofins.nl
Site www.eurofins.nl

BNP Paribas S.A. 227 9245 25
IBAN: NL71BNPA0227924525
BIC: BNPANL2A
KvK/CoC No. 09088623
BTW/VAT No. NL 8043.14.883.B01

Eurofins Analytico B.V. is ISO 14001: 2015 gecertificeerd door TÜV en erkend door het Vlaamse Gewest (OVAM en Dep. Omgeving), het Brusselse Gewest (BIM), het Waalse Gewest (DGRNE-OWD) en door de overheid van Luxemburg (MEV).

Analysecertificaat

Uw project/verslagnummer 051003809
 Uw projectnaam Middenweg 15 Dirksborn
 Uw ordernummer
 Monsternemer C.J. Saull
 Monstermatrix Water (AS3000)

Certificaatnummer/Versie 2019136580/1
 Startdatum 19-Sep-2019
 Rapportagedatum 24-Sep-2019/10:02
 Bijlage A, B, C
 Pagina 1/2

Analyse	Eenheid	1
Metalen		
S Barium (Ba)	µg/L	58
S Cadmium (Cd)	µg/L	<0.20
S Kobalt (Co)	µg/L	<2.0
S Koper (Cu)	µg/L	<2.0
S Kwik (Hg)	µg/L	<0.050
S Molybdeen (Mo)	µg/L	7.0
S Nikkel (Ni)	µg/L	5.2
S Lood (Pb)	µg/L	<2.0
S Zink (Zn)	µg/L	<10
Vluchtige Aromatische Koolwaterstoffen		
S Benzeen	µg/L	<0.20
S Toluene	µg/L	<0.20
S Ethylbenzeen	µg/L	<0.20
S o-Xyleen	µg/L	<0.10
S m, p-Xyleen	µg/L	<0.20
S Xylenen (som) factor 0,7	µg/L	0.21 ¹⁾
BTEX (som)	µg/L	<0.90
S Naftaleen	µg/L	<0.020
S Styreen	µg/L	<0.20
Vluchtige organische halogeenkoolwaterstoffen		
S Dichloormethaan	µg/L	<0.20
S Trichloormethaan	µg/L	<0.20
S Tetrachloormethaan	µg/L	<0.10
S Trichlooretheen	µg/L	<0.20
S Tetrachlooretheen	µg/L	<0.10
S 1,1-Dichloorethaan	µg/L	<0.20
S 1,2-Dichloorethaan	µg/L	<0.20
S 1,1,1-Trichloorethaan	µg/L	<0.10
S 1,1,2-Trichloorethaan	µg/L	<0.10
S cis 1,2-Dichlooretheen	µg/L	<0.10

Nr. Monsteromschrijving

1 Peilbuis01

Datum monstername

18-Sep-2019

Monster nr.

10937819

Eurofins Analytico B.V.

Gildeweg 42-46
 3771 NB Barneveld
 P.O. Box 459
 3770 AL Barneveld NL
 Tel. +31 (0)34 242 63 00
 Fax +31 (0)34 242 63 99
 E-mail info-env@eurofins.nl
 Site www.eurofins.nl

BNP Paribas S.A. 227 9245 25
 IBAN: NL71BNPA0227924525
 BIC: BNPANL2A
 KvK/CoC No. 09088623
 BTW/VAT No. NL 8043.14.883.B01



Q: door RvA geaccrediteerde verrichting
 A: AP04 erkende verrichting
 S: AS SIKB erkende verrichting
 V: VLAREL erkende verrichting

Dit certificaat mag uitsluitend in zijn geheel worden gereproduceerd.
 Eurofins Analytico B.V. is ISO 14001: 2015 gecertificeerd door TÜV en erkend door het Vlaamse Gewest (OVAM en Dep. Omgeving), het Brusselse Gewest (BIM), het Waalse Gewest (DGRNE-OWD) en door de overheid van Luxemburg (MEV).





Analysecertificaat

Uw project/verslagnummer 051003809
 Uw projectnaam Middenweg 15 Dirksborn
 Uw ordernummer
 Monsternemer C.J. Saull
 Monstermatrix Water (AS3000)

Certificaatnummer/Versie 2019136580/1
 Startdatum 19-Sep-2019
 Rapportagedatum 24-Sep-2019/10:02
 Bijlage A, B, C
 Pagina 2/2

Analyse	Eenheid	1
S trans 1,2-Dichlooretheen	µg/L	<0.10
CKW (som)	µg/L	<1.6
S Tribroommethaan	µg/L	<0.20
S Vinylchloride	µg/L	<0.10
S 1,1-Dichlooretheen	µg/L	<0.10
S 1,2-Dichloorethenen (Som) factor 0,7	µg/L	0.14 ¹⁾
S 1,1-Dichloorpropaan	µg/L	<0.20
S 1,2-Dichloorpropaan	µg/L	<0.20
S 1,3-Dichloorpropaan	µg/L	<0.20
S Dichloorpropanen som factor 0.7	µg/L	0.42
Minerale olie		
Minerale olie (C10-C12)	µg/L	<10
Minerale olie (C12-C16)	µg/L	<10
Minerale olie (C16-C21)	µg/L	<10
Minerale olie (C21-C30)	µg/L	<15
Minerale olie (C30-C35)	µg/L	<10
Minerale olie (C35-C40)	µg/L	<10
S Minerale olie totaal (C10-C40)	µg/L	<50

Nr. Monsteroomschrijving

1 Peilbuis01

Datum monstername

18-Sep-2019

Monster nr.

10937819

Eurofins Analytico B.V.

Gildeweg 42-46
 3771 NB Barneveld
 P.O. Box 459
 3770 AL Barneveld NL
 Tel. +31 (0)34 242 63 00
 Fax +31 (0)34 242 63 99
 E-mail info-env@eurofins.nl
 Site www.eurofins.nl

BNP Paribas S.A. 227 9245 25
 IBAN: NL71BNPA0227924525
 BIC: BNPANL2A
 KvK/CoC No. 09088623
 BTW/VAT No. NL 8043.14.883.B01



Q: door RvA geaccrediteerde verrichting
 A: AP04 erkende verrichting
 S: AS SIKB erkende verrichting
 V: VLAREL erkende verrichting

Dit certificaat mag uitsluitend in zijn geheel worden gereproduceerd.
 Eurofins Analytico B.V. is ISO 14001: 2015 gecertificeerd door TÜV en erkend door het Vlaamse Gewest (OVAM en Dep. Omgeving), het Brusselse Gewest (BIM), het Waalse Gewest (DGRNE-OWD) en door de overheid van Luxemburg (MEV).





Bijlage (A) met deelmonsterinformatie behorende bij analysecertificaat 2019136580/1

Monster nr.	Boornr	Omschrijving	Van	Tot	Barcode	Monstername ID/Monsteromsch.
10937819		PB01			0680392335	Peilbuis01
10937819		PB01			0680392341	Peilbuis01
10937819		PB01			0800767708	Peilbuis01



Eurofins Analytico B.V.

Gildeweg 42-46
 3771 NB Barneveld
 P.O. Box 459
 3770 AL Barneveld NL

Tel. +31 (0)34 242 63 00
 Fax +31 (0)34 242 63 99
 E-mail info-env@eurofins.nl
 Site www.eurofins.nl

BNP Paribas S.A. 227 9245 25
 IBAN: NL71BNPA0227924525
 BIC: BNPANL2A
 KvK/CoC No. 09088623
 BTW/VAT No. NL 8043.14.883.B01

Eurofins Analytico B.V. is ISO 14001: 2015 gecertificeerd door TÜV en erkend door het Vlaamse Gewest (OVAM en Dep. Omgeving), het Brusselse Gewest (BIM), het Waalse Gewest (DGRNE-OWD) en door de overheid van Luxemburg (MEV).

**Bijlage (B) met opmerkingen behorende bij analysecertificaat 2019136580/1**

Pagina 1/1

Opmerking 1)De toetswaarde van de som is gelijk aan de sommatie van $0,7 \cdot RG$ **Eurofins Analytico B.V.**

Gildeweg 42-46 Tel. +31 (0)34 242 63 00
3771 NB Barneveld Fax +31 (0)34 242 63 99
P.O. Box 459 E-mail info-env@eurofins.nl
3770 AL Barneveld NL Site www.eurofins.nl

BNP Paribas S.A. 227 9245 25
IBAN: NL71BNPA0227924525
BIC: BNPNL2A
KvK/CoC No. 09088623
BTW/VAT No. NL 8043.14.883.B01

Eurofins Analytico B.V. is ISO 14001: 2015 gecertificeerd door TÜV en erkend door het Vlaamse Gewest (OVAM en Dep. Omgeving), het Brusselse Gewest (BIM), het Waalse Gewest (DGRNE-OWD) en door de overheid van Luxemburg (MEV).

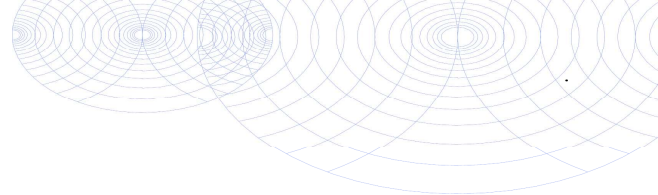

Bijlage (C) met methodeverwijzingen behorende bij analysecertificaat 2019136580/1

Pagina 1/1

Analyse	Methode	Techniek	Methode referentie
Aromaten (BTEXN)	W0254	HS-GC-MS	Cf. pb 3130-1
Xylenen som AS3000	W0254	HS-GC-MS	Cf. pb 3130-1
Styreen	W0254	HS-GC-MS	Cf. pb 3130-1
Tribroommethaan (Bromoform)	W0254	HS-GC-MS	Cf. pb 3130-1
Vinylchloride	W0254	HS-GC-MS	Cf. pb 3130-1
1,1-Dichlooretheen	W0254	HS-GC-MS	Cf. pb 3130-1
DiClEtheen som AS3000	W0254	HS-GC-MS	Cf. pb 3130-1
1,1-Dichloorpropaan	W0254	HS-GC-MS	Cf. pb 3130-1
1,2-Dichloorpropaan	W0254	HS-GC-MS	Cf. pb 3130-1
1,3-Dichloorpropaan	W0254	HS-GC-MS	Cf. pb 3130-1
DiChlprop. som AS3000	W0254	HS-GC-MS	Cf. pb 3130-1
Barium (Ba)	W0421	ICP-MS	Cf. pb 3110-3 en cf. NEN-EN-ISO 17294-2
Cadmium (Cd)	W0421	ICP-MS	Cf. pb 3110-3 en cf. NEN-EN-ISO 17294-2
Kobalt (Co)	W0421	ICP-MS	Cf. pb 3110-3 en cf. NEN-EN-ISO 17294-2
Koper (Cu)	W0421	ICP-MS	Cf. pb 3110-3 en cf. NEN-EN-ISO 17294-2
Kwik (Hg)	W0421	ICP-MS	Cf. pb 3110-3 en cf. NEN-EN-ISO 17294-2
Molybdeen (Mo)	W0421	ICP-MS	Cf. pb 3110-3 en cf. NEN-EN-ISO 17294-2
Nikkel (Ni)	W0421	ICP-MS	Cf. pb 3110-3 en cf. NEN-EN-ISO 17294-2
Lood (Pb)	W0421	ICP-MS	Cf. pb 3110-3 en cf. NEN-EN-ISO 17294-2
Zink (Zn)	W0421	ICP-MS	Cf. pb 3110-3 en cf. NEN-EN-ISO 17294-2
VOCl (11)	W0254	HS-GC-MS	Cf. pb 3130-1
Minerale olie (C10-C40)	W0215	GC-FID	Cf. pb 3110-5

Nadere informatie over de toegepaste onderzoeksmethoden alsmede een classificatie van de meetonzekerheid staan vermeld in ons overzicht "Specificaties analysemethoden", versie juni 2019.



Eurofins Analytico B.V.

Gildeweg 42-46
3771 NB Barneveld
P.O. Box 459
3770 AL Barneveld NL

Tel. +31 (0)34 242 63 00
Fax +31 (0)34 242 63 99
E-mail info-env@eurofins.nl
Site www.eurofins.nl

BNP Paribas S.A. 227 9245 25
IBAN: NL71BNP0227924525
BIC: BNPANL2A
KvK/CoC No. 09088623
BTW/VAT No. NL 8043.14.883.B01

Eurofins Analytico B.V. is ISO 14001: 2015 gecertificeerd door TÜV en erkend door het Vlaamse Gewest (OVAM en Dep. Omgeving), het Brusselse Gewest (BIM), het Waalse Gewest (DGRNE-OWD) en door de overheid van Luxemburg (MEV).



Verkennd bodemonderzoek 051003809
Middenweg 15 te Dirkshorn
30 september 2019

Vlam Bodem Advies BV
Westerduinweg 10
1755 LE Petten
Tel. 0224-531274
info@vlambodemadvies.nl

Bijlage 3

Toetsing analyseresultaten

Toetsing analyseresultaten grond

Certificaatnummer 2019132160
 Uw projectnummer 051003809
 Uw projectnaam Middenweg 15 Dirkshorn
 Datum monsternaam 10-09-2019

Parameter	Eenheid	MM1 bovengrond	GSSD	+/-	RG	AW	T	I
Voorbehandeling								
Cryogeen malen AS3000		Uitgevoerd						
Bodemkundige analyses								
Droge stof	% (m/m)	83,3	83,3					
Organische stof	% (m/m) ds	3,8	3,8					
Gloeirest	% (m/m) ds	95,5						
Korrelgrootte < 2 µm (Lutum)	% (m/m) ds	9,5	9,5					
Metalen								
Barium (Ba)	mg/kg ds	<20	28,0		20,0	190,0	555,0	920,0
Cadmium (Cd)	mg/kg ds	0,25	0,3592	-	0,2	0,6	6,8	13,0
Kobalt (Co)	mg/kg ds	4,5	8,691	-	3,0	15,0	103,0	190,0
Koper (Cu)	mg/kg ds	14	21,93	-	5,0	40,0	115,0	190,0
Kwik (Hg)	mg/kg ds	0,16	0,2024	+	0,05	0,15	18,1	36,0
Molybdeen (Mo)	mg/kg ds	<1,5	1,05	-	1,5	1,5	95,8	190,0
Nikkel (Ni)	mg/kg ds	9,9	17,77	-	4,0	35,0	67,5	100,0
Lood (Pb)	mg/kg ds	23	30,88	-	10,0	50,0	290,0	530,0
Zink (Zn)	mg/kg ds	66	109,7	-	20,0	140,0	430,0	720,0
Minerale olie								
Minerale olie (C10-C12)	mg/kg ds	<3,0	5,526					
Minerale olie (C12-C16)	mg/kg ds	<5,0	9,211					
Minerale olie (C16-C21)	mg/kg ds	<5,0	9,211					
Minerale olie (C21-C30)	mg/kg ds	21	55,26					
Minerale olie (C30-C35)	mg/kg ds	11	28,95					
Minerale olie (C35-C40)	mg/kg ds	<6,0	11,05					
Minerale olie totaal (C10-C40)	mg/kg ds	36	94,74	-	35,0	190,0	2600,0	5000,0
Chromatogram olie (GC)		Zie bijl,						
Organo chloorbestrijdingsmiddelen, OCB								
alfa-HCH	mg/kg ds	<0,0010	0,0018	-	0,001	0,001	8,5	17,0
beta-HCH	mg/kg ds	<0,0010	0,0018	-	0,001	0,002	0,801	1,6
gamma-HCH	mg/kg ds	<0,0010	0,0018	-	0,001	0,003	0,602	1,2
delta-HCH	mg/kg ds	<0,0010	0,0018					
Hexachloorbenzeen	mg/kg ds	<0,0010	0,0018	-	0,003	0,0085	1,0	2,0
Heptachloor	mg/kg ds	<0,0010	0,0018	-	0,001	0,0007	2,0	4,0
Heptachloorepoxide(cis- of A)	mg/kg ds	<0,0010	0,0018					
Heptachloorepoxide(trans- of B)	mg/kg ds	<0,0010	0,0018					
Hexachloorbutadieen	mg/kg ds	<0,0010	0,0018	-	0,001	0,003		
Aldrin	mg/kg ds	<0,0010	0,0018		0,001			0,32
Dieldrin	mg/kg ds	<0,0010	0,0018					
Endrin	mg/kg ds	<0,0010	0,0018					
Isodrin	mg/kg ds	<0,0010	0,0018					
Telodrin	mg/kg ds	<0,0010	0,0018					
alfa-Endosulfan	mg/kg ds	<0,0010	0,0018	-	0,001	0,0009	2,0	4,0
beta-Endosulfan	mg/kg ds	<0,0010	0,0018					
Endosulfansulfaat	mg/kg ds	<0,0020	0,0036					
alfa-Chloordaan	mg/kg ds	<0,0010	0,0018					
gamma-Chloordaan	mg/kg ds	<0,0010	0,0018					
o,p'-DDT	mg/kg ds	<0,0010	0,0018					
p,p'-DDT	mg/kg ds	<0,0010	0,0018					
o,p'-DDE	mg/kg ds	<0,0010	0,0018					
p,p'-DDE	mg/kg ds	<0,0010	0,0018					
o,p'-DDD	mg/kg ds	<0,0010	0,0018					
p,p'-DDD	mg/kg ds	<0,0010	0,0018					
HCH (som) (factor 0,7)	mg/kg ds	0,0021						
Drins (som) (factor 0,7)	mg/kg ds	0,0021	0,0055	-	0,003	0,015	2,01	4,0
Heptachloorepoxide (som) (factor 0,7)	mg/kg ds	0,0014	0,0036	-	0,002	0,002	2,0	4,0
DDD (som) (factor 0,7)	mg/kg ds	0,0014	0,0036	-	0,002	0,02	17,0	34,0
DDE (som) (factor 0,7)	mg/kg ds	0,0014	0,0036	-	0,002	0,1	1,2	2,3
DDT (som) (factor 0,7)	mg/kg ds	0,0014	0,0036	-	0,006	0,2	0,95	1,7
DDX (som) (factor 0,7)	mg/kg ds	0,0042						
Chloordaan (som) (factor 0,7)	mg/kg ds	0,0014	0,0036	-	0,002	0,002	2,0	4,0
OCB (som) LB (factor 0,7)	mg/kg ds	0,015	0,0386	-	0,0056	0,4		
OCB (som) WB (factor 0,7)	mg/kg ds	0,016						
Polychloorbifenylen, PCB								
PCB 28	mg/kg ds	<0,0010	0,0018					
PCB 52	mg/kg ds	<0,0010	0,0018					

PCB 101	mg/kg ds	<0,0010	0,0018					
PCB 118	mg/kg ds	<0,0010	0,0018					
PCB 138	mg/kg ds	<0,0010	0,0018					
PCB 153	mg/kg ds	<0,0010	0,0018					
PCB 180	mg/kg ds	<0,0010	0,0018					
PCB (som 7) (factor 0,7)	mg/kg ds	0,0049	0,0128	-	0,007	0,02	0,51	1,0
Polycyclische Aromatische Koolwaterstoffen, PAK								
Naftaleen	mg/kg ds	<0,050	0,035					
Fenanthreen	mg/kg ds	<0,050	0,035					
Anthraceen	mg/kg ds	<0,050	0,035					
Fluorantheen	mg/kg ds	0,11	0,11					
Benzo(a)anthraceen	mg/kg ds	0,064	0,064					
Chryseen	mg/kg ds	0,079	0,079					
Benzo(k)fluorantheen	mg/kg ds	<0,050	0,035					
Benzo(a)pyreen	mg/kg ds	0,053	0,053					
Benzo(ghi)peryleen	mg/kg ds	0,054	0,054					
Indeno(123-cd)pyreen	mg/kg ds	0,058	0,058					
PAK VROM (10) (factor 0,7)	mg/kg ds	0,56	0,558	-	0,35	1,5	20,8	40,0

Legenda

-	< Achtergrondwaarde of RG
+	> Achtergrondwaarde
++	> Tussenwaarde (T)
+++	> Interventiewaarde (I)
	Niet getoetst
RG	Rapportagegrens
GSSD	Gestandaardiseerd gehalte
Datum	25-09-2019

GSSD is gecorrigeerd met de volgende gegevens:

Lutum: 9,5 % van droge stof en organische stof: 3,8 % van droge stof.

Deze toetsing is uitgevoerd met behulp van BoToVa.

Toetsing analyseresultaten grond

Certificaatnummer 2019132160
 Uw projectnummer 051003809
 Uw projectnaam Middenweg 15 Dirkshorn
 Datum monstername 10-09-2019

Parameter	Eenheid	MM2						
		bovengrond	GSSD	+/-	RG	AW	T	I
Voorbehandeling								
Cryogeen malen AS3000		Uitgevoerd						
Bodemkundige analyses								
Droge stof	% (m/m)	92,2	92,2					
Organische stof	% (m/m) ds	3,3	3,3					
Gloeirest	% (m/m) ds	96,2						
Korrelgrootte < 2 µm (Lutum)	% (m/m) ds	7,6	7,6					
Metalen								
Barium (Ba)	mg/kg ds	<20	31,91		20,0	190,0	555,0	920,0
Cadmium (Cd)	mg/kg ds	0,21	0,3155	-	0,2	0,6	6,8	13,0
Kobalt (Co)	mg/kg ds	3,7	8,067	-	3,0	15,0	103,0	190,0
Koper (Cu)	mg/kg ds	11	18,38	-	5,0	40,0	115,0	190,0
Kwik (Hg)	mg/kg ds	0,14	0,1827	+	0,05	0,15	18,1	36,0
Molybdeen (Mo)	mg/kg ds	<1,5	1,05	-	1,5	1,5	95,8	190,0
Nikkel (Ni)	mg/kg ds	7,7	15,31	-	4,0	35,0	67,5	100,0
Lood (Pb)	mg/kg ds	19	26,52	-	10,0	50,0	290,0	530,0
Zink (Zn)	mg/kg ds	44	79,23	-	20,0	140,0	430,0	720,0
Minerale olie								
Minerale olie (C10-C12)	mg/kg ds	<3,0	6,364					
Minerale olie (C12-C16)	mg/kg ds	<5,0	10,61					
Minerale olie (C16-C21)	mg/kg ds	<5,0	10,61					
Minerale olie (C21-C30)	mg/kg ds	12	36,36					
Minerale olie (C30-C35)	mg/kg ds	14	42,42					
Minerale olie (C35-C40)	mg/kg ds	<6,0	12,73					
Minerale olie totaal (C10-C40)	mg/kg ds	35	106,1	-	35,0	190,0	2600,0	5000,0
Chromatogram olie (GC)		Zie bijl.						
Organo chloorbestrijdingsmiddelen, OCB								
alfa-HCH	mg/kg ds	<0,0010	0,0021	-	0,001	0,001	8,5	17,0
beta-HCH	mg/kg ds	<0,0010	0,0021	-	0,001	0,002	0,801	1,6
gamma-HCH	mg/kg ds	<0,0010	0,0021	-	0,001	0,003	0,602	1,2
delta-HCH	mg/kg ds	<0,0010	0,0021					
Hexachloorbenzeen	mg/kg ds	<0,0010	0,0021	-	0,003	0,0085	1,0	2,0
Heptachloor	mg/kg ds	<0,0010	0,0021	-	0,001	0,0007	2,0	4,0
Heptachloorepoxide(cis- of A)	mg/kg ds	0,0026	0,0078					
Heptachloorepoxide(trans- of B)	mg/kg ds	<0,0010	0,0021					
Hexachloorbutadieen	mg/kg ds	<0,0010	0,0021	-	0,001	0,003		
Aldrin	mg/kg ds	<0,0010	0,0021		0,001			0,32
Dieldrin	mg/kg ds	0,0035	0,0106					
Endrin	mg/kg ds	<0,0010	0,0021					
Isodrin	mg/kg ds	<0,0010	0,0021					
Telodrin	mg/kg ds	<0,0010	0,0021					
alfa-Endosulfan	mg/kg ds	<0,0010	0,0021	-	0,001	0,0009	2,0	4,0
beta-Endosulfan	mg/kg ds	<0,0010	0,0021					
Endosulfansulfaat	mg/kg ds	<0,0020	0,0042					
alfa-Chloordaan	mg/kg ds	<0,0010	0,0021					
gamma-Chloordaan	mg/kg ds	0,0044	0,0133					
o,p'-DDT	mg/kg ds	<0,0010	0,0021					
p,p'-DDT	mg/kg ds	<0,0010	0,0021					
o,p'-DDE	mg/kg ds	<0,0010	0,0021					
p,p'-DDE	mg/kg ds	<0,0010	0,0021					
o,p'-DDD	mg/kg ds	<0,0010	0,0021					
p,p'-DDD	mg/kg ds	<0,0010	0,0021					
HCH (som) (factor 0,7)	mg/kg ds	0,0021						
Drins (som) (factor 0,7)	mg/kg ds	0,0049	0,0148	-	0,003	0,015	2,01	4,0
Heptachloorepoxide (som) (factor 0,7)	mg/kg ds	0,0033	0,01	+	0,002	0,002	2,0	4,0
DDD (som) (factor 0,7)	mg/kg ds	0,0014	0,0042	-	0,002	0,02	17,0	34,0
DDE (som) (factor 0,7)	mg/kg ds	0,0014	0,0042	-	0,002	0,1	1,2	2,3
DDT (som) (factor 0,7)	mg/kg ds	0,0014	0,0042	-	0,006	0,2	0,95	1,7
DDX (som) (factor 0,7)	mg/kg ds	0,0042						
Chloordaan (som) (factor 0,7)	mg/kg ds	0,0051	0,0154	+	0,002	0,002	2,0	4,0
OCB (som) LB (factor 0,7)	mg/kg ds	0,023	0,07	-	0,0056	0,4		
OCB (som) WB (factor 0,7)	mg/kg ds	0,025						
Polychloorbifenylen, PCB								
PCB 28	mg/kg ds	<0,0010	0,0021					

PCB 52	mg/kg ds	<0,0010	0,0021							
PCB 101	mg/kg ds	<0,0010	0,0021							
PCB 118	mg/kg ds	<0,0010	0,0021							
PCB 138	mg/kg ds	<0,0010	0,0021							
PCB 153	mg/kg ds	<0,0010	0,0021							
PCB 180	mg/kg ds	<0,0010	0,0021							
PCB (som 7) (factor 0,7)	mg/kg ds	0,0049	0,0148	-	0,007	0,02	0,51	1,0		
Polycyclische Aromatische Koolwaterstoffen, PAK										
Naftaleen	mg/kg ds	<0,050	0,035							
Fenanthreen	mg/kg ds	<0,050	0,035							
Anthraceen	mg/kg ds	<0,050	0,035							
Fluorantheen	mg/kg ds	<0,050	0,035							
Benzo(a)anthraceen	mg/kg ds	<0,050	0,035							
Chryseen	mg/kg ds	<0,050	0,035							
Benzo(k)fluorantheen	mg/kg ds	<0,050	0,035							
Benzo(a)pyreen	mg/kg ds	<0,050	0,035							
Benzo(ghi)peryleen	mg/kg ds	<0,050	0,035							
Indeno(123-cd)pyreen	mg/kg ds	<0,050	0,035							
PAK VROM (10) (factor 0,7)	mg/kg ds	0,35	0,35	-	0,35	1,5	20,8	40,0		

Legenda

-	< Achtergrondwaarde of RG
+	> Achtergrondwaarde
++	> Tussenwaarde (T)
+++	> Interventiewaarde (I)
	Niet getoetst
RG	Rapportagegrens
GSSD	Gestandaardiseerd gehalte
Datum	25-09-2019

GSSD is gecorrigeerd met de volgende gegevens:
Lutum: 7,6 % van droge stof en organische stof: 3,3 % van droge stof.
Deze toetsing is uitgevoerd met behulp van BoToVa.

Toetsing analyseresultaten grond

Certificaatnummer 2019132160
 Uw projectnummer 051003809
 Uw projectnaam Middenweg 15 Dirkshorn
 Datum monsternamen 10-09-2019

Parameter	Eenheid	MM3 ondergrond	GSSD	+/-	RG	AW	T	I
Voorbehandeling								
Cryogeen malen AS3000		Uitgevoerd						
Bodemkundige analyses								
Droge stof	% (m/m)	78,9	78,9					
Organische stof	% (m/m) ds	0,8	0,8					
Gloeirest	% (m/m) ds	98,8						
Korrelgrootte < 2 µm (Lutum)	% (m/m) ds	6,7	6,7					
Metalen								
Barium (Ba)	mg/kg ds	<20	34,17		20,0	190,0	555,0	920,0
Cadmium (Cd)	mg/kg ds	<0,20	0,2248	-	0,2	0,6	6,8	13,0
Kobalt (Co)	mg/kg ds	3,6	8,359	-	3,0	15,0	103,0	190,0
Koper (Cu)	mg/kg ds	<5,0	6,231	-	5,0	40,0	115,0	190,0
Kwik (Hg)	mg/kg ds	<0,050	0,0467	-	0,05	0,15	18,1	36,0
Molybdeen (Mo)	mg/kg ds	<1,5	1,05	-	1,5	1,5	95,8	190,0
Nikkel (Ni)	mg/kg ds	7,5	15,72	-	4,0	35,0	67,5	100,0
Lood (Pb)	mg/kg ds	<10	10,14	-	10,0	50,0	290,0	530,0
Zink (Zn)	mg/kg ds	<20	26,81	-	20,0	140,0	430,0	720,0
Minerale olie								
Minerale olie (C10-C12)	mg/kg ds	<3,0	10,5					
Minerale olie (C12-C16)	mg/kg ds	<5,0	17,5					
Minerale olie (C16-C21)	mg/kg ds	<5,0	17,5					
Minerale olie (C21-C30)	mg/kg ds	<11	38,5					
Minerale olie (C30-C35)	mg/kg ds	<5,0	17,5					
Minerale olie (C35-C40)	mg/kg ds	<6,0	21,0					
Minerale olie totaal (C10-C40)	mg/kg ds	<35	122,5	-	35,0	190,0	2600,0	5000,0
Organo chloorbestrijdingsmiddelen, OCB								
alfa-HCH	mg/kg ds	<0,0010	0,0035	-	0,001	0,001	8,5	17,0
beta-HCH	mg/kg ds	<0,0010	0,0035	-	0,001	0,002	0,801	1,6
gamma-HCH	mg/kg ds	<0,0010	0,0035	-	0,001	0,003	0,602	1,2
delta-HCH	mg/kg ds	<0,0010	0,0035					
Hexachloorbenzeen	mg/kg ds	<0,0010	0,0035	-	0,003	0,0085	1,0	2,0
Heptachloor	mg/kg ds	<0,0010	0,0035	-	0,001	0,0007	2,0	4,0
Heptachloorepoxide(cis- of A)	mg/kg ds	<0,0010	0,0035					
Heptachloorepoxide(trans- of B)	mg/kg ds	<0,0010	0,0035					
Hexachloorbutadieen	mg/kg ds	<0,0010	0,0035	-	0,001	0,003		
Aldrin	mg/kg ds	<0,0010	0,0035		0,001			0,32
Dieldrin	mg/kg ds	<0,0010	0,0035					
Endrin	mg/kg ds	<0,0010	0,0035					
Isodrin	mg/kg ds	<0,0010	0,0035					
Telodrin	mg/kg ds	<0,0010	0,0035					
alfa-Endosulfan	mg/kg ds	<0,0010	0,0035	-	0,001	0,0009	2,0	4,0
beta-Endosulfan	mg/kg ds	<0,0010	0,0035					
Endosulfansulfaat	mg/kg ds	<0,0020	0,007					
alfa-Chloordaan	mg/kg ds	<0,0010	0,0035					
gamma-Chloordaan	mg/kg ds	<0,0010	0,0035					
o,p'-DDT	mg/kg ds	<0,0010	0,0035					
p,p'-DDT	mg/kg ds	<0,0010	0,0035					
o,p'-DDE	mg/kg ds	<0,0010	0,0035					
p,p'-DDE	mg/kg ds	<0,0010	0,0035					
o,p'-DDD	mg/kg ds	<0,0010	0,0035					
p,p'-DDD	mg/kg ds	<0,0010	0,0035					
HCH (som) (factor 0,7)	mg/kg ds	0,0021						
Drins (som) (factor 0,7)	mg/kg ds	0,0021	0,0105	-	0,003	0,015	2,01	4,0
Heptachloorepoxide (som) (factor 0,7)	mg/kg ds	0,0014	0,007	-	0,002	0,002	2,0	4,0
DDD (som) (factor 0,7)	mg/kg ds	0,0014	0,007	-	0,002	0,02	17,0	34,0
DDE (som) (factor 0,7)	mg/kg ds	0,0014	0,007	-	0,002	0,1	1,2	2,3
DDT (som) (factor 0,7)	mg/kg ds	0,0014	0,007	-	0,006	0,2	0,95	1,7
DDX (som) (factor 0,7)	mg/kg ds	0,0042						
Chloordaan (som) (factor 0,7)	mg/kg ds	0,0014	0,007	-	0,002	0,002	2,0	4,0
OCB (som) LB (factor 0,7)	mg/kg ds	0,015	0,0735	-	0,0056	0,4		
OCB (som) WB (factor 0,7)	mg/kg ds	0,016						
Polychloorbifenylen, PCB								
PCB 28	mg/kg ds	<0,0010	0,0035					

PCB 52	mg/kg ds	<0,0010	0,0035						
PCB 101	mg/kg ds	<0,0010	0,0035						
PCB 118	mg/kg ds	<0,0010	0,0035						
PCB 138	mg/kg ds	<0,0010	0,0035						
PCB 153	mg/kg ds	<0,0010	0,0035						
PCB 180	mg/kg ds	<0,0010	0,0035						
PCB (som 7) (factor 0,7)	mg/kg ds	0,0049	0,0245	-	0,007	0,02	0,51	1,0	
Polycyclische Aromatische Koolwaterstoffen, PAK									
Naftaleen	mg/kg ds	<0,050	0,035						
Fenanthreen	mg/kg ds	<0,050	0,035						
Anthraceen	mg/kg ds	<0,050	0,035						
Fluorantheen	mg/kg ds	<0,050	0,035						
Benzo(a)anthraceen	mg/kg ds	<0,050	0,035						
Chryseen	mg/kg ds	<0,050	0,035						
Benzo(k)fluorantheen	mg/kg ds	<0,050	0,035						
Benzo(a)pyreen	mg/kg ds	<0,050	0,035						
Benzo(ghi)peryleen	mg/kg ds	<0,050	0,035						
Indeno(123-cd)pyreen	mg/kg ds	<0,050	0,035						
PAK VROM (10) (factor 0,7)	mg/kg ds	0,35	0,35	-	0,35	1,5	20,8	40,0	

Legenda

-	< Achtergrondwaarde of RG
+	> Achtergrondwaarde
++	> Tussenwaarde (T)
+++	> Interventiewaarde (I)
	Niet getoetst
RG	Rapportagegrens
GSSD	Gestandaardiseerd gehalte
Datum	25-09-2019

GSSD is gecorrigeerd met de volgende gegevens:
Lutum: 6,7 % van droge stof en organische stof: 0,8 % van droge stof.
Deze toetsing is uitgevoerd met behulp van BoToVa.

Toetsing analyseresultaten grondwater

Certificaatnummer 2019136580
 Uw projectnummer 051003809
 Uw projectnaam Middenweg 15 Dirkshorn
 Datum monsternamen 18-09-2019

Parameter	Eenheid	Peilbuis01	GSSD	+/-	RG	S	T	I
Metalen								
Barium (Ba)	µg/L	58	58,0	+	20,0	50,0	338,0	625,0
Cadmium (Cd)	µg/L	<0,20	0,14	-	0,2	0,4	3,2	6,0
Kobalt (Co)	µg/L	<2,0	1,4	-	2,0	20,0	60,0	100,0
Koper (Cu)	µg/L	<2,0	1,4	-	2,0	15,0	45,0	75,0
Kwik (Hg)	µg/L	<0,050	0,035	-	0,05	0,05	0,175	0,3
Molybdeen (Mo)	µg/L	7,0	7,0	+	2,0	5,0	153,0	300,0
Nikkel (Ni)	µg/L	5,2	5,2	-	3,0	15,0	45,0	75,0
Lood (Pb)	µg/L	<2,0	1,4	-	2,0	15,0	45,0	75,0
Zink (Zn)	µg/L	<10	7,0	-	10,0	65,0	433,0	800,0
Vluchtige Aromatische Koolwaterstoffen								
Benzeen	µg/L	<0,20	0,14	-	0,2	0,2	15,1	30,0
Tolueen	µg/L	<0,20	0,14	-	0,2	7,0	504,0	1000,0
Ethylbenzeen	µg/L	<0,20	0,14	-	0,2	4,0	77,0	150,0
o-Xyleen	µg/L	<0,10	0,07					
m,p-Xyleen	µg/L	<0,20	0,14					
Xylenen (som) factor 0,7	µg/L	0,21	0,21	-	0,2	0,2	35,1	70,0
BTEX (som)	µg/L	<0,90						
Naftaleen	µg/L	<0,020	0,014	-	0,02	0,01	35,0	70,0
Styreen	µg/L	<0,20	0,14	-	0,2	6,0	153,0	300,0
Vluchtige organische halogeenkoolwaterstoffen								
Dichloormethaan	µg/L	<0,20	0,14	-	0,2	0,01	500,0	1000,0
Trichloormethaan	µg/L	<0,20	0,14	-	0,2	6,0	203,0	400,0
Tetrachloormethaan	µg/L	<0,10	0,07	-	0,1	0,01	5,0	10,0
Trichlooretheen	µg/L	<0,20	0,14	-	0,2	24,0	262,0	500,0
Tetrachlooretheen	µg/L	<0,10	0,07	-	0,1	0,01	20,0	40,0
1,1-Dichloorethaan	µg/L	<0,20	0,14	-	0,2	7,0	454,0	900,0
1,2-Dichloorethaan	µg/L	<0,20	0,14	-	0,2	7,0	204,0	400,0
1,1,1-Trichloorethaan	µg/L	<0,10	0,07	-	0,1	0,01	150,0	300,0
1,1,2-Trichloorethaan	µg/L	<0,10	0,07	-	0,1	0,01	65,0	130,0
cis 1,2-Dichlooretheen	µg/L	<0,10	0,07					
trans 1,2-Dichlooretheen	µg/L	<0,10	0,07					
CKW (som)	µg/L	<1,6						
Tribroommethaan	µg/L	<0,20	0,14					630,0
Vinylchloride	µg/L	<0,10	0,07	-	0,2	0,01	2,5	5,0
1,1-Dichlooretheen	µg/L	<0,10	0,07	-	0,1	0,01	5,0	10,0
1,2-Dichlooretheen (Som) factor 0,7	µg/L	0,14	0,14	-	0,2	0,01	10,0	20,0
1,1-Dichloorpropaan	µg/L	<0,20	0,14					
1,2-Dichloorpropaan	µg/L	<0,20	0,14					
1,3-Dichloorpropaan	µg/L	<0,20	0,14					
Dichloorpropanen som factor 0.7	µg/L	0,42	0,42	-	0,6	0,8	40,4	80,0
Minerale olie								
Minerale olie (C10-C12)	µg/L	<10	7,0					
Minerale olie (C12-C16)	µg/L	<10	7,0					
Minerale olie (C16-C21)	µg/L	<10	7,0					
Minerale olie (C21-C30)	µg/L	<15	10,5					
Minerale olie (C30-C35)	µg/L	<10	7,0					
Minerale olie (C35-C40)	µg/L	<10	7,0					
Minerale olie totaal (C10-C40)	µg/L	<50	35,0	-	50,0	50,0	325,0	600,0

Legenda

- < streefwaarde/aw2000 of RG
 + > Streefwaarde (S)
 ++ > Tussenwaarde (T)
 +++ > Interventiewaarde (I)
 Niet getoetst
 RG Rapportagegrens
 GSSD Gestandaardiseerd gehalte

Deze toetsing is uitgevoerd met behulp van BoToVa.



Verkennd bodemonderzoek 051003809
Middenweg 15 te Dirkshorn
30 september 2019

Vlam Bodem Advies BV
Westerduinweg 10
1755 LE Petten
Tel. 0224-531274
info@vlambodemadvies.nl

Bijlage 4

Toetsingskader



Normeringskader

Wet bodembescherming

Om te beoordelen of er sprake is van een ernstig gevaar voor de volksgezondheid en/of het milieu, zijn de analyseresultaten getoetst aan de eisen zoals deze zijn neergelegd in de Wet Bodembescherming en de Circulaire Bodemsanering (gewijzigd per 27 juni 2013).

Hierbij worden per element de volgende waarden onderscheiden:

- achtergrondwaarde (AW) voor grond: het niveau waarbij sprake is van een duurzame kwaliteit van de grond; bij overschrijding wordt gesproken van een lichte verontreiniging;
- streefwaarde (S) voor grondwater: het niveau waarbij sprake is van een duurzame kwaliteit van het grondwater; bij overschrijding wordt gesproken van een lichte verontreiniging;
- interventiewaarde bodem (I): het niveau waarbij de functionele eigenschappen van de bodem voor mens, plant of dier ernstig verminderd zijn of ernstig bedreigd worden; bij overschrijding wordt gesproken van een ernstige verontreiniging.

De achtergrondwaarden zijn vastgelegd in de Regeling bodemkwaliteit (Staatsblad, 22 november 2012). De interventiewaarden voor grond en grondwater zijn vastgelegd in de Circulaire bodemsanering.

Bij de toetsing van de analyseresultaten aan de landelijke achtergrondwaarden en de interventiewaarden worden deze eerst omgerekend naar een gestandaardiseerde meetwaarde (GSSD). Bij de toetsing van de grondresultaten wordt daarbij gebruik gemaakt van de gemeten percentages lutum en organische stof in de grond(meng)monsters.

De analyseresultaten van de grond- en grondwatermonsters zijn volgens BoToVa getoetst aan de achtergrond-, streef- en interventiewaarden.

Barium

In de Circulaire bodemsanering per 1 juli 2013 is aangegeven dat de norm voor barium tijdelijk is ingetrokken. Gebleken is namelijk dat de interventiewaarde voor barium lager was dan het gehalte dat van nature in de bodem voorkomt.

Indien sprake is van verhoogd bariumgehalte ten opzichte van de natuurlijke achtergrond als gevolg van een antropogene bron, kan dit gehalte beoordeeld worden basis van de voormalige interventiewaarde van 920 mg/kg d.s. (voor standaard bodem). Analyses op barium dienen nog wel te worden uitgevoerd, maar resultaten hoeven dus niet meer getoetst te worden, tenzij een duidelijke antropogene bron aanwezig is.



Verkennd bodemonderzoek 051003809
Middenweg 15 te Dirkshorn
30 september 2019

Vlam Bodem Advies BV
Westerduinweg 10
1755 LE Petten
Tel. 0224-531274
info@vlambodemadvies.nl

Bijlage 5

Onafhankelijkheidsverklaringen



Onafhankelijkheidsverklaring

Vlam Bodem Advies B.V. en opdrachtgever

Tussen Vlam Bodem Advies B.V. en de opdrachtgever is er geen sprake van een relatie, die de onafhankelijkheid en de integriteit van Vlam Bodem Advies zou beïnvloeden en/of de werkzaamheden zou kunnen belemmeren.

Vlam Bodem Advies is geen eigenaar van de te keuren grond.

.....
Dhr. Mathijs Vlam
(Directeur)

Veldwerker(s) en opdrachtgever

Ik verklaar dat het veldwerk onafhankelijk van de opdrachtgever is uitgevoerd conform de eisen van uitgevoerde BRL en de daarbij behorende protocollen.

Ik verklaar dat de veldwerkzaamheden onafhankelijk van de opdrachtgever is uitgevoerd conform de eisen van de uitgevoerde BRL, waarbij gebruik is gemaakt van interne functiescheiding onder de voorwaarde die het Besluit uitvoeringskwaliteit bodembéheer hieraan stelt.

.....
Dhr. Robin Pronk
(Geregistreerd veldwerker)



Onafhankelijkheidsverklaring

Vlam Bodem Advies B.V. en opdrachtgever

Tussen Vlam Bodem Advies B.V. en de opdrachtgever is er geen sprake van een relatie, die de onafhankelijkheid en de integriteit van Vlam Bodem Advies zou beïnvloeden en/of de werkzaamheden zou kunnen belemmeren.

Vlam Bodem Advies is geen eigenaar van de te keuren grond.

.....
Dhr. Mathijs Vlam
(Directeur)

Veldwerker(s) en opdrachtgever

Ik verklaar dat het veldwerk onafhankelijk van de opdrachtgever is uitgevoerd conform de eisen van uitgevoerde BRL en de daarbij behorende protocollen.

Ik verklaar dat de veldwerkzaamheden onafhankelijk van de opdrachtgever is uitgevoerd conform de eisen van de uitgevoerde BRL, waarbij gebruik is gemaakt van interne functiescheiding onder de voorwaarde die het Besluit uitvoeringskwaliteit bodembeheer hieraan stelt.

.....
Dhr. Mathijs Vlam
(Geregistreerd veldwerker)



Onafhankelijkheidsverklaring

Vlam Bodem Advies B.V. en opdrachtgever

Tussen Vlam Bodem Advies B.V. en de opdrachtgever is er geen sprake van een relatie, die de onafhankelijkheid en de integriteit van Vlam Bodem Advies zou beïnvloeden en/of de werkzaamheden zou kunnen belemmeren.

Vlam Bodem Advies is geen eigenaar van de te keuren grond.

.....
Dhr. Mathijs Vlam
(Directeur)

Veldwerker(s) en opdrachtgever

Ik verklaar dat het veldwerk onafhankelijk van de opdrachtgever is uitgevoerd conform de eisen van uitgevoerde BRL en de daarbij behorende protocollen.

Ik verklaar dat de veldwerkzaamheden onafhankelijk van de opdrachtgever is uitgevoerd conform de eisen van de uitgevoerde BRL, waarbij gebruik is gemaakt van interne functiescheiding onder de voorwaarde die het Besluit uitvoeringskwaliteit bodembeheer hieraan stelt.

.....
Mevr. Charlotte Joy Saull
(Geregistreerd veldwerker)



Verkennd bodemonderzoek 051003809
Middenweg 15 te Dirkshorn
30 september 2019

Vlam Bodem Advies BV
Westerduinweg 10
1755 LE Petten
Tel. 0224-531274
info@vlambodemadvies.nl

Bijlage 6

Boorstaten

Boring: 01

Datum: 10-9-2019

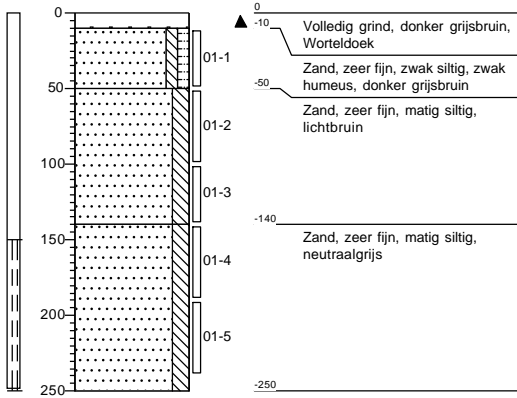

Boring: 02

Datum: 10-9-2019

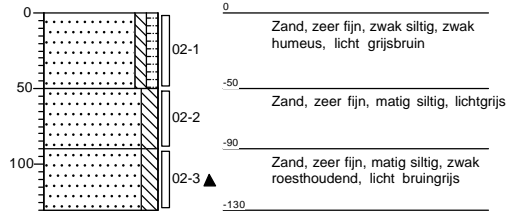

Boring: 03

Datum: 10-9-2019

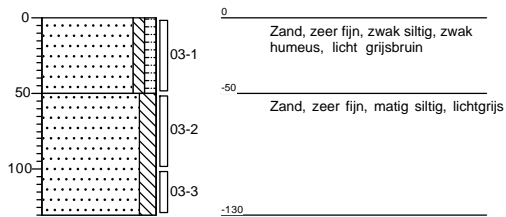

Boring: 04

Datum: 10-9-2019

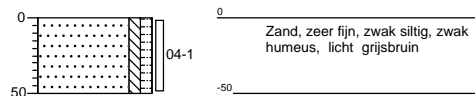

Boring: 05

Datum: 10-9-2019

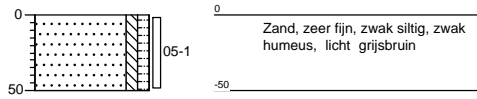

Boring: 06

Datum: 10-9-2019

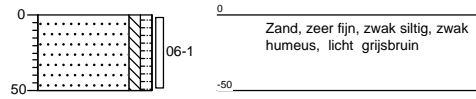

Boring: 07

Datum: 10-9-2019

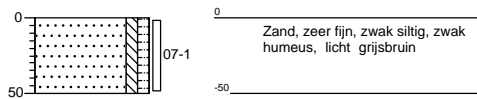

Boring: 08

Datum: 10-9-2019

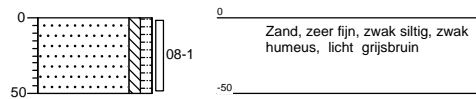

Boring: 09

Datum: 10-9-2019

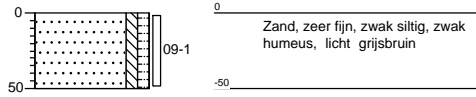

Boring: 10

Datum: 10-9-2019

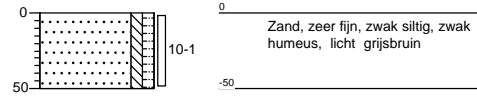

Boring: 11

Datum: 10-9-2019

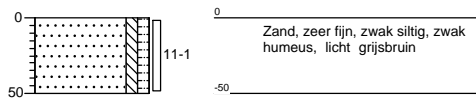

Boring: 12

Datum: 10-9-2019

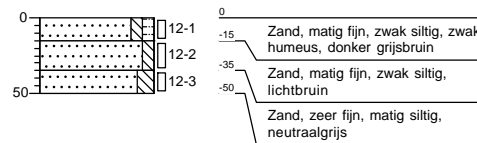

Boring: 13

Datum: 10-9-2019

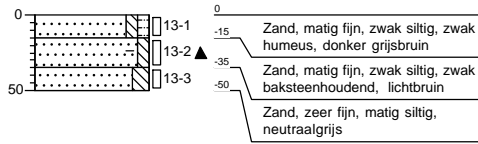

Boring: 14

Datum: 10-9-2019

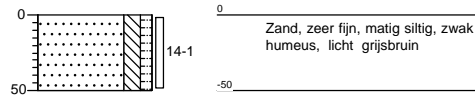

Legenda (conform NEN 5104)

grind

	Grind, siltig
	Grind, zwak zandig
	Grind, matig zandig
	Grind, sterk zandig
	Grind, uiterst zandig

zand

	Zand, kleiïg
	Zand, zwak siltig
	Zand, matig siltig
	Zand, sterk siltig
	Zand, uiterst siltig

veen

	Veen, mineraalarm
	Veen, zwak kleiïg
	Veen, sterk kleiïg
	Veen, zwak zandig
	Veen, sterk zandig

klei

	Klei, zwak siltig
	Klei, matig siltig
	Klei, sterk siltig
	Klei, uiterst siltig
	Klei, zwak zandig
	Klei, matig zandig
	Klei, sterk zandig

leem

	Leem, zwak zandig
	Leem, sterk zandig

overige toevoegingen

	zwak humeus
	matig humeus
	sterk humeus
	zwak grindig
	matig grindig
	sterk grindig

geur

	geen geur
	zwakke geur
	matige geur
	sterke geur
	uiterste geur

olie

	geen olie-water reactie
	zwakke olie-water reactie
	matige olie-water reactie
	sterke olie-water reactie
	uiterste olie-water reactie

p.i.d.-waarde

	>0
	>1
	>10
	>100
	>1000
	>10000

monsters

	geroerd monster
	ongeroid monster

overig

	bijzonder bestanddeel
	Gemiddeld hoogste grondwaterstand
	grondwaterstand
	Gemiddeld laagste grondwaterstand
	slib
	water

peilbuis

